

Dagregister		Bewaring	In bewaring genomen	De bewaarder	6607
deel	nr.				16 42
671	2499	's-Gravenhage	-2 DEC. 1983	<i>[Handwritten Signature]</i>	met <input checked="" type="checkbox"/> of <input type="checkbox"/> vervolgblad(en)

Aantekeningen:

met tek nr 14005

Onderspd

Oegstg

Heden, de eerste december negentienhonderd -----
drieëntachtig, verschenen voor mij, Mr Lambertus van
Solkema, notaris ter standplaats 's-Gravenhage: -----
1. de Heer Drs. Winand Jozef Mathias Schlösser, -----
directeur van de stichting "Stichting Beheer -----
Pensioenfondsen "AZL", wonende te Heerlen; -----
2. de Heer Hendrik Dirk Oostmeijer, chef afdeling ---
onroerende goederen, wonende te Valkenswaard; ----
beiden volgens hun verklaring handelende als -----
bestuurder van de stichting: "Stichting Algemeen ----
Mijnwerkersfonds van de Steenkolenmijnen in Limburg",
hierna te noemen "stichting", gevestigd te Heerlen, -
ingeschreven in het Stichtingenregister te Heerlen --
onder nummer S 071018 en deze stichting rechtsgeldig
vertegenwoordigende; -----
De comparanten verklaarden dat de stichting eigenares
is van: -----
het appartementsrecht, rechtgevend op het -----
uitsluitend gebruik van twee (2) winkels met kelders,
een torenflatgebouw met zesennegentig (96) woningen,
twee (2) liften en met alle verder toe- en aanbehoren
te Oegstgeest aan de Lijtweg nummers 4 tot en met 20
(even nummers), 101 tot en met 108, 201 tot en met --
208, 301 tot en met 308, 401 tot en met 408, 501 tot
en met 508, 601 tot en met 608, 701 tot en met 708, -
801 tot en met 808, 901 tot en met 908, 1001 tot en -
met 1008, 1101 tot en met 1108, 1201 tot en met 1208,
kadastraal bekend gemeente Oegstgeest sectie C nummer
6522 A-1, uitmakende het vijftien/zevenenzestigste --
aandeel in de gemeenschap, -----
welke gemeenschap bestaat uit: -----
Een gebouwencomplex met de grond welke daartoe -----
behoort, waarvan de opstallen in hoofdzaak bestaan --
uit twee (2) winkels met kelders, één (1) school, ---
driehonderdachtenzeventig (378) woningen, waarvan ---
vijf (5) maisonnettes, machine- ketelhuis in de -----
onderbouw, liften, tuinen, plantsoenen en met alle --
verder toe- en aanbehoren te Oegstgeest aan het ----
Langevoort, de Lijtweg en de Aert van Neslaan, -----
plaatselijk bekend: -----
Lijtweg nummers 4 tot en met 20 (even nummers), 101 -
tot en met 108, 201 tot en met 208, 301 tot en met --
308, 401 tot en met 408, 501 tot en met 508, 601 tot
en met 608, 701 tot en met 708, 801 tot en met 808, -
901 tot en met 908, 1001 tot en met 1008, 1101 tot en
met 1108, 1201 tot en met 1208; -----
Aert van Neslaan 7 (school), 101 tot en met 109, 201
tot en met 209, 301 tot en met 309, 401 tot en met --

409, 501 tot en met 509, 601 tot en met 609; -----
Aert van Neslaan 013/113, 014/114, 015/115, 016/116,
017/117, 110, 111, 112, 118, 119, 210 tot en met 219,
310 tot en met 319, 410 tot en met 419, 510 tot en --
met 519, 610 tot en met 619; -----
Aert van Neslaan 120, 121, 128, 220 tot en met 228, -
320 tot en met 328, 420 tot en met 428, 520 tot en --
met 528, 620 tot en met 628; -----
Aert van Neslaan 129 tot en met 148, 229 tot en met -
248, 329 tot en met 348, 429 tot en met 448, 529 tot
en met 548, 629 tot en met 648; -----
kadastraal bekend gemeente Oegstgeest sectie C nummer
6507, groot één hectare, negenenvijftig are, -----
zevenenzestig centiare; -----
hierna ook te noemen "gebouw"; -----
welke gemeenschap in eigendom werd verkregen, -----
voor wat betreft de grond door de overschrijving ten
hypotheekkantore te Leiden op achttien oktober -----
negentienhonderd tweeënzestig in deel 1819 nummer 19
van het afschrift van een akte van transport -----
inhoudende kwijting voor de koopsom en afstand van --
het recht om op grond van het bepaalde in de -----
artikelen 1302 en 1303 van het Burgerlijk Wetboek ---
ontbinding der overeenkomst te vorderen, achttien ---
oktober negentienhonderd tweeënzestig voor notaris --
J.C. van Eck te Leiden verleden. -----
De op die grond aanwezige opstallen zijn voor eigen -
rekening gesticht. -----
Het gebouw waarvan voormeld appartementsrecht deel --
uitmaakt is gesplitst in appartementsrechten bij ----
akte, heden verleden voor mij, notaris, een afschrift
van die akte - met tekening - zal worden -----
overgeschreven ten hypotheekkantore te -----
's-Gravenhage. -----
De comparanten verklaarden dat de stichting besloten
heeft over te gaan tot ondersplitsing van gemeld ----
appartementsrecht in de zin van artikel 875a lid 1 en
lid 2 van het Burgerlijk Wetboek benevens tot -----
vaststelling van een reglement als bedoeld in artikel
875e sub d en de oprichting van een vereniging van --
eigenaars conform het bepaalde in artikel 876 van ---
gemeld Wetboek. -----
Het appartementsrecht is uitgelegd in een plan van --
alle woonlagen, hetwelk aan deze akte zal worden ----
gehecht, welk plan is goedgekeurd door de Heer -----
Hypotheekbewaarder te 's-Gravenhage op negentien ----
september negentienhonderd drieëntachtig en waarop --
blijkens diens aantekening is verklaard, dat voor ---

Bewaring:

De bewaarder:

's-Gravenhage

6607

16

43

eerste

vervolgblad

- 3 -

hetgeen in de splitsing zal worden betrokken, de complexaanduiding is: 6522 A. -----

Op gemeld plan zijn de gedeelten, welke bestemd zijn om als afzonderlijk geheel te worden gebruikt ----- duidelijk aangegeven en voorzien van een Arabisch cijfer. -----

Het gemelde appartementsrecht zal worden gesplitst in achtennegentig (98) appartementsrechten, kadastraal bekend gemeente Oegstgeest, sectie C nummers 6522 A-6 tot en met 6522 A-103. -----

Alsnu overgaande tot de ondersplitsing van gemeld appartementsrecht, kadastraal bekend gemeente Oegstgeest, sectie C nummer 6522 A-1, verklaarden de comparanten dat de navolgende appartementsrechten zijn ontstaan: -----

1. het appartementsrecht, rechtgevende op het uitsluitend gebruik van een bedrijfsruimte op de begane grond met daaronder gelegen kelder met verder toebehoren te Oegstgeest, Lijtweg 8 tot en met 20 (even nummers), kadastraal bekend gemeente Oegstgeest, sectie C nummer 6522 A-6; ----- uitmakende het eenhonderdvijfenzeventig/zeven-duizendvijfhonderdste aandeel in de gemeenschap, bestaande uit het hiervoor breder omschreven appartementsrecht, kadastraal bekend gemeente Oegstgeest, sectie C nummer 6522 A-1; -----
2. het appartementsrecht, rechtgevende op het uitsluitend gebruik van een bedrijfsruimte op de begane grond met daaronder gelegen kelder met verder toebehoren te Oegstgeest, Lijtweg 4 en 6, kadastraal bekend gemeente Oegstgeest, sectie C nummer 6522 A-103; ----- uitmakende het zevenenzeventig/zevenduizendvijfhonderdste aandeel in de gemeenschap, bestaande uit het hiervoor breder omschreven appartementsrecht, kadastraal bekend gemeente Oegstgeest, sectie C nummer 6522 A-1; -----
3. het appartementsrecht, rechtgevende op het uitsluitend gebruik van een woning op de eerste verdieping met verder toebehoren te Oegstgeest, Lijtweg 108, kadastraal bekend gemeente Oegstgeest, sectie C nummer 6522 A-7; ----- uitmakende het éénhonderdvijfendertig/zeven-duizendvijfhonderdste aandeel in de gemeenschap, bestaande uit het hiervoor breder omschreven appartementsrecht, kadastraal bekend gemeente Oegstgeest, sectie C nummer 6522 A-1; -----
4. het appartementsrecht, rechtgevende op het -----

- uitsluitend gebruik van een woning op de eerste -
verdieping met verder toebehoren te Oegstgeest, -
Lijtweg 106, kadastraal bekend gemeente -----
Oegstgeest, sectie C nummer 6522 A-8; -----
uitmakende het tweeënvijftig/zevenduizendvijf- --
honderdste aandeel in de gemeenschap, bestaande -
uit het hiervoor breder omschreven appartements-
recht, kadastraal bekend gemeente Oegstgeest, ---
sectie C nummer 6522 A-1; -----
5. het appartementsrecht, rechtgevende op het uit- -
sluitend gebruik van een woning op de eerste ----
verdieping met verder toebehoren te Oegstgeest, -
Lijtweg 107, kadastraal bekend gemeente Oegst- --
geest, sectie C nummer 6522 A-9; -----
uitmakende het tweeënvijftig/zevenduizendvijf- --
honderdste aandeel in de gemeenschap, bestaande -
uit het hiervoor breder omschreven appartements-
recht, kadastraal bekend gemeente Oegstgeest, ---
sectie C nummer 6522 A-1; -----
6. het appartementsrecht, rechtgevende op het -----
uitsluitend gebruik van een woning op de eerste -
verdieping met verder toebehoren te Oegstgeest, -
Lijtweg 104, kadastraal bekend gemeente -----
Oegstgeest, sectie C nummer 6522 A-10; -----
uitmakende het tweeënvijftig/zevenduizend- ----
vijfhonderdste aandeel in de gemeenschap, -----
bestaande uit het hiervoor breder omschreven ----
appartementsrecht, kadastraal bekend gemeente ---
Oegstgeest, sectie C nummer 6522 A-1; -----
7. het appartementsrecht, rechtgevende op het -----
uitsluitend gebruik van een woning op de eerste -
verdieping met verder toebehoren te Oegstgeest, -
Lijtweg 105, kadastraal bekend gemeente -----
Oegstgeest, sectie C nummer 6522 A-11; -----
uitmakende het tweeënvijftig/zevenduizend- ----
vijfhonderdste aandeel in de gemeenschap, -----
bestaande uit het hiervoor breder omschreven ----
appartementsrecht, kadastraal bekend gemeente ---
Oegstgeest, sectie C nummer 6522 A-1; -----
8. het appartementsrecht, rechtgevende op het -----
uitsluitend gebruik van een woning op de eerste -
verdieping met verder toebehoren te Oegstgeest, --
Lijtweg 102, kadastraal bekend gemeente -----
Oegstgeest, sectie C nummer 6522 A-12; -----
uitmakende het tweeënvijftig/zevenduizend- ----
vijfhonderdste aandeel in de gemeenschap, -----
bestaande uit het hiervoor breder -----
omschreven appartementsrecht, kadastraal bekend -

Bewaring:	De bewaarder:	6607	16	44
's-Gravenhage	<i>[Handwritten Signature]</i>	waarde	vervolgblad	

- 5 -

- gemeente Oegstgeest, sectie C nummer 6522 A-1; --
9. het appartementsrecht, rechtgevende op het uitsluitend gebruik van een woning op de eerste verdieping met verder toebehoren te Oegstgeest, Lijtweg 103, kadastraal bekend gemeente Oegstgeest, sectie C nummer 6522 A-13; --
uitmakende het tweeënvijftig/zevenduizendvijfhonderdste aandeel in de gemeenschap, bestaande uit het hiervoor breder omschreven appartementsrecht, kadastraal bekend gemeente Oegstgeest, sectie C nummer 6522 A-1; --
 10. het appartementsrecht, rechtgevende op het uitsluitend gebruik van een woning op de eerste verdieping met verder toebehoren te Oegstgeest, Lijtweg 101, kadastraal bekend gemeente Oegstgeest, sectie C nummer 6522 A-14; --
uitmakende het éénhonderdzevenenvijftig/zevenduizendvijfhonderdste aandeel in de gemeenschap, bestaande uit het hiervoor breder omschreven appartementsrecht, kadastraal bekend gemeente Oegstgeest, sectie C nummer 6522 A-1; --
 11. het appartementsrecht, rechtgevende op het uitsluitend gebruik van een woning op de tweede verdieping met verder toebehoren te Oegstgeest, Lijtweg 208, kadastraal bekend gemeente Oegstgeest, sectie C nummer 6522 A-15; --
uitmakende het éénhonderdvijfendertig/zevenduizendvijfhonderdste aandeel in de gemeenschap, bestaande uit het hiervoor breder omschreven appartementsrecht, kadastraal bekend gemeente Oegstgeest, sectie C nummer 6522 A-1; --
 12. het appartementsrecht, rechtgevende op het uitsluitend gebruik van een woning op de tweede verdieping met verder toebehoren te Oegstgeest, Lijtweg 206, kadastraal bekend gemeente Oegstgeest, sectie C nummer 6522 A-16; --
uitmakende het tweeënvijftig/zevenduizendvijfhonderdste aandeel in de gemeenschap, bestaande uit het hiervoor breder omschreven appartementsrecht, kadastraal bekend gemeente Oegstgeest, sectie C nummer 6522 A-1; --
 13. het appartementsrecht, rechtgevende op het uitsluitend gebruik van een woning op de tweede verdieping met verder toebehoren te Oegstgeest, Lijtweg 207, kadastraal bekend gemeente Oegstgeest, sectie C nummer 6522 A-17; --
uitmakende het tweeënvijftig/zevenduizendvijfhonderdste aandeel in de gemeenschap, --

- bestaande uit het hiervoor breder -----
omschreven appartementsrecht, kadastraal bekend -
gemeente Oegstgeest, sectie C nummer 6522 A-1; --
14. het appartementsrecht, rechtgevende op het -----
uitsluitend gebruik van een woning op de tweede -
verdieping met verder toebehoren te Oegstgeest, -
Lijtweg 204, kadastraal bekend gemeente -----
Oegstgeest, sectie C nummer 6522 A-18; -----
uitmakende het tweeënvijftig/zevenduizend- -----
vijfhonderdste aandeel in de gemeenschap, -----
bestaande uit het hiervoor breder omschreven ----
appartementsrecht, kadastraal bekend gemeente ---
Oegstgeest, sectie C nummer 6522 A-1; -----
15. het appartementsrecht, rechtgevende op het -----
uitsluitend gebruik van een woning op de tweede -
verdieping met verder toebehoren te Oegstgeest, -
Lijtweg 205, kadastraal bekend gemeente -----
Oegstgeest, sectie C nummer 6522 A-19; -----
uitmakende het tweeënvijftig/zevenduizend- -----
vijfhonderdste aandeel in de gemeenschap, -----
bestaande uit het hiervoor breder omschreven ----
appartementsrecht, kadastraal bekend gemeente ---
Oegstgeest, sectie C nummer 6522 A-1; -----
16. het appartementsrecht, rechtgevende op het -----
uitsluitend gebruik van een woning op de tweede -
verdieping met verder toebehoren te Oegstgeest, -
Lijtweg 202, kadastraal bekend gemeente -----
Oegstgeest, sectie C nummer 6522 A-20; -----
uitmakende het tweeënvijftig/zevenduizend- -----
vijfhonderdste aandeel in de gemeenschap, -----
bestaande uit het hiervoor breder omschreven ----
appartementsrecht, kadastraal bekend gemeente ---
Oegstgeest, sectie C nummer 6522 A-1; -----
17. het appartementsrecht, rechtgevende op het -----
uitsluitend gebruik van een woning op de tweede -
verdieping met verder toebehoren te Oegstgeest, -
Lijtweg 203, kadastraal bekend gemeente -----
Oegstgeest, sectie C nummer 6522 A-21; -----
uitmakende het tweeënvijftig/zevenduizend- -----
vijfhonderdste aandeel in de gemeenschap, -----
bestaande uit het hiervoor breder omschreven ----
appartementsrecht, kadastraal bekend gemeente ---
Oegstgeest, sectie C nummer 6522 A-1; -----
18. het appartementsrecht, rechtgevende op het -----
uitsluitend gebruik van een woning op de tweede -
verdieping met verder toebehoren te Oegstgeest, -
Lijtweg 201, kadastraal bekend gemeente -----
Oegstgeest, sectie C nummer 6522 A-22; -----

Bewaring:	De bewaarder:	6607 16 45 dende / vervolgblad
's-Gravenhage		
- 7 -		
<p>uitmakende het éénhonderdzevenenvijftig ----- /zevenduizendvijfhonderdste aandeel in de ----- gemeenschap, bestaande uit het hiervoor breder -- omschreven appartementsrecht, kadastraal bekend - gemeente Oegstgeest, sectie C nummer 6522 A-1; -- 19. het appartementsrecht, rechtgevende op het ----- uitsluitend gebruik van een woning op de derde -- verdieping met verder toebehoren te Oegstgeest, - Lijtweg 308, kadastraal bekend gemeente ----- Oegstgeest, sectie C nummer 6522 A-23; ----- uitmakende het éénhonderdvijfendertig/zeven ----- duizendvijfhonderdste aandeel in de gemeenschap, bestaande uit het hiervoor breder omschreven ---- appartementsrecht, kadastraal bekend gemeente --- Oegstgeest, sectie C nummer 6522 A-1; ----- 20. het appartementsrecht, rechtgevende op het ----- uitsluitend gebruik van een woning op de derde -- verdieping met verder toebehoren te Oegstgeest, - Lijtweg 306, kadastraal bekend gemeente ----- Oegstgeest, sectie C nummer 6522 A-24; ----- uitmakende het tweeënvijftig/zevenduizend- ----- vijfhonderdste aandeel in de gemeenschap, ----- bestaande uit het hiervoor breder omschreven ---- appartementsrecht, kadastraal bekend gemeente --- Oegstgeest, sectie C nummer 6522 A-1; ----- 21. het appartementsrecht, rechtgevende op het ----- uitsluitend gebruik van een woning op de derde -- verdieping met verder toebehoren te Oegstgeest, - Lijtweg 307, kadastraal bekend gemeente ----- Oegstgeest, sectie C nummer 6522 A-25; ----- uitmakende het tweeënvijftig/zevenduizend- ----- vijfhonderdste aandeel in de gemeenschap, ----- bestaande uit het hiervoor breder omschreven ---- appartementsrecht, kadastraal bekend gemeente --- Oegstgeest, sectie C nummer 6522 A-1; ----- 22. het appartementsrecht, rechtgevende op het ----- uitsluitend gebruik van een woning op de derde -- verdieping met verder toebehoren te Oegstgeest, - Lijtweg 304, kadastraal bekend gemeente ----- Oegstgeest, sectie C nummer 6522 A-26; ----- uitmakende het tweeënvijftig/zevenduizend- ----- vijfhonderdste aandeel in de gemeenschap, ----- bestaande uit het hiervoor breder omschreven ---- appartementsrecht, kadastraal bekend gemeente --- Oegstgeest, sectie C nummer 6522 A-1; ----- 23. het appartementsrecht, rechtgevende op het ----- uitsluitend gebruik van een woning op de derde -- verdieping met verder toebehoren te Oegstgeest, -</p>		

- Lijtweg 305, kadastraal bekend gemeente -----
Oegstgeest, sectie C nummer 6522 A-27; -----
uitmakende het tweeënvijftig/zevenduizend- -----
vijfhonderdste aandeel in de gemeenschap, -----
bestaande uit het hiervoor breder -----
omschreven appartementsrecht, kadastraal bekend -
gemeente Oegstgeest, sectie C nummer 6522 A-1; --
24. het appartementsrecht, rechtgevende op het -----
uitsluitend gebruik van een woning op de derde --
verdieping met verder toebehoren te Oegstgeest, -
Lijtweg 302, kadastraal bekend gemeente -----
Oegstgeest, sectie C nummer 6522 A-28; -----
uitmakende het tweeënvijftig/zevenduizend- -----
vijfhonderdste aandeel in de gemeenschap, -----
bestaande uit het hiervoor breder omschreven ----
appartementsrecht, kadastraal bekend gemeente ---
Oegstgeest, sectie C nummer 6522 A-1; -----
25. het appartementsrecht, rechtgevende op het -----
uitsluitend gebruik van een woning op de derde --
verdieping met verder toebehoren te Oegstgeest, -
Lijtweg 303, kadastraal bekend gemeente -----
Oegstgeest, sectie C nummer 6522 A-29; -----
uitmakende het tweeënvijftig/zevenduizend- -----
vijfhonderdste aandeel in de gemeenschap, -----
bestaande uit het hiervoor breder omschreven ----
appartementsrecht, kadastraal bekend gemeente ---
Oegstgeest, sectie C nummer 6522 A-1; -----
26. het appartementsrecht, rechtgevende op het uit- --
sluitend gebruik van een woning op de derde ver-
dieping met verder toebehoren te Oegstgeest, ---
Lijtweg 301, kadastraal bekend gemeente -----
Oegstgeest, sectie C nummer 6522 A-30; -----
uitmakende het éénhonderdzevenenvijftig/zeven- --
duizendvijfhonderdste aandeel in de gemeenschap,
bestaande uit het hiervoor breder omschreven ----
appartementsrecht, kadastraal bekend gemeente ---
Oegstgeest, sectie C nummer 6522 A-1; -----
27. het appartementsrecht, rechtgevende op het uit- --
sluitend gebruik van een woning op de vierde ----
verdieping met verder toebehoren te Oegstgeest, -
Lijtweg 408, kadastraal bekend gemeente -----
Oegstgeest, sectie C nummer 6522 A-31; -----
uitmakende het éénhonderdvijfendertig/zeven- ----
duizendvijfhonderdste aandeel in de gemeenschap,
bestaande uit het hiervoor breder omschreven ----
appartementsrecht, kadastraal bekend gemeente ---
Oegstgeest, sectie C nummer 6522 A-1; -----
28. het appartementsrecht, rechtgevende op het -----

Bewaring:

s-Gravenhage

De bewaarder:



6607

16

46

vierde

vervolgblad

- 9 -

- uitsluitend gebruik van een woning op de vierde -
verdieping met verder toebehoren te Oegstgeest, -
Lijtweg 406, kadastraal bekend gemeente -----
Oegstgeest, sectie C nummer 6522 A-32; -----
uitmakende het tweeënvijftig/zevenduizendvijf- --
honderdste aandeel in de gemeenschap, bestaande -
uit het hiervoor breder -----
omschreven appartementsrecht, kadastraal bekend -
gemeente Oegstgeest, sectie C nummer 6522 A-1; --
29. het appartementsrecht, rechtgevende op het -----
uitsluitend gebruik van een woning op de vierde -
verdieping met verder toebehoren te Oegstgeest, -
Lijtweg 407, kadastraal bekend gemeente -----
Oegstgeest, sectie C nummer 6522 A-33; -----
uitmakende het tweeënvijftig/zevenduizendvijf- --
honderdste aandeel in de gemeenschap, bestaande -
uit het hiervoor breder omschreven appartements-
recht, kadastraal bekend gemeente Oegstgeest, ---
sectie C nummer 6522 A-1; -----
30. het appartementsrecht, rechtgevende op het uit- -
sluitend gebruik van een woning op de vierde ----
verdieping met verder toebehoren te Oegstgeest, -
Lijtweg 404, kadastraal bekend gemeente -----
Oegstgeest, sectie C nummer 6522 A-34; -----
uitmakende het tweeënvijftig/zevenduizendvijf- --
honderdste aandeel in de gemeenschap, bestaande -
uit het hiervoor breder omschreven appartements-
recht, kadastraal bekend gemeente Oegstgeest, ---
sectie C nummer 6522 A-1; -----
31. het appartementsrecht, rechtgevende op het uit- -
sluitend gebruik van een woning op de vierde ----
verdieping met verder toebehoren te Oegstgeest, -
Lijtweg 405, kadastraal bekend gemeente -----
Oegstgeest, sectie C nummer 6522 A-35; -----
uitmakende het tweeënvijftig/zevenduizendvijf- --
honderdste aandeel in de gemeenschap, bestaande -
uit het hiervoor breder omschreven appartements-
recht, kadastraal bekend gemeente Oegstgeest, ---
sectie C nummer 6522 A-1; -----
32. het appartementsrecht, rechtgevende op het uit- -
sluitend gebruik van een woning op de vierde ----
verdieping met verder toebehoren te Oegstgeest, -
Lijtweg 402, kadastraal bekend gemeente -----
Oegstgeest, sectie C nummer 6522 A-36; -----
uitmakende het tweeënvijftig/zevenduizendvijf- --
honderdste aandeel in de gemeenschap, bestaande -
uit het hiervoor breder omschreven appartements-
recht, kadastraal bekend gemeente Oegstgeest, ---

- uitsluitend gebruik van een woning op de eerste -
verdieping met verder toebehoren te Oegstgeest, -
Lijtweg 106, kadastraal bekend gemeente -----
Oegstgeest, sectie C nummer 6522 A-8; -----
uitmakende het tweeënvijftig/zevenduizendvijf- --
honderdste aandeel in de gemeenschap, bestaande -
uit het hiervoor breder omschreven appartements-
recht, kadastraal bekend gemeente Oegstgeest, ---
sectie C nummer 6522 A-1; -----
5. het appartementsrecht, rechtgevende op het uit- -
sluitend gebruik van een woning op de eerste ----
verdieping met verder toebehoren te Oegstgeest, -
Lijtweg 107, kadastraal bekend gemeente Oegst- --
geest, sectie C nummer 6522 A-9; -----
uitmakende het tweeënvijftig/zevenduizendvijf- --
honderdste aandeel in de gemeenschap, bestaande -
uit het hiervoor breder omschreven appartements-
recht, kadastraal bekend gemeente Oegstgeest, ---
sectie C nummer 6522 A-1; -----
6. het appartementsrecht, rechtgevende op het -----
uitsluitend gebruik van een woning op de eerste -
verdieping met verder toebehoren te Oegstgeest, -
Lijtweg 104, kadastraal bekend gemeente -----
Oegstgeest, sectie C nummer 6522 A-10; -----
uitmakende het tweeënvijftig/zevenduizend- -----
vijfhonderdste aandeel in de gemeenschap, -----
bestaande uit het hiervoor breder omschreven ----
appartementsrecht, kadastraal bekend gemeente ---
Oegstgeest, sectie C nummer 6522 A-1; -----
7. het appartementsrecht, rechtgevende op het -----
uitsluitend gebruik van een woning op de eerste -
verdieping met verder toebehoren te Oegstgeest, -
Lijtweg 105, kadastraal bekend gemeente -----
Oegstgeest, sectie C nummer 6522 A-11; -----
uitmakende het tweeënvijftig/zevenduizend- -----
vijfhonderdste aandeel in de gemeenschap, -----
bestaande uit het hiervoor breder omschreven ----
appartementsrecht, kadastraal bekend gemeente ---
Oegstgeest, sectie C nummer 6522 A-1; -----
8. het appartementsrecht, rechtgevende op het -----
uitsluitend gebruik van een woning op de eerste -
verdieping met verder toebehoren te Oegstgeest, --
Lijtweg 102, kadastraal bekend gemeente -----
Oegstgeest, sectie C nummer 6522 A-12; -----
uitmakende het tweeënvijftig/zevenduizend- -----
vijfhonderdste aandeel in de gemeenschap, -----
bestaande uit het hiervoor breder -----
omschreven appartementsrecht, kadastraal bekend -

Bewaring: 's-Gravenhage	De bewaarder, 	<div style="border: 1px solid black; padding: 5px;"> <div style="display: flex; justify-content: space-between;"> 6607 16 44 </div> <div style="display: flex; justify-content: space-between;"> waarde vervolgblad </div> </div>
<div style="text-align: right; margin-bottom: 10px;">- 5 -</div> <p>gemeente Oegstgeest, sectie C nummer 6522 A-1; --</p> <p>9. het appartementsrecht, rechtgevend op het ----- uitsluitend gebruik van een woning op de eerste verdieping met verder toebehoren te Oegstgeest, Lijtweg 103, kadastraal bekend gemeente ----- Oegstgeest, sectie C nummer 6522 A-13; ----- uitmakende het tweeënvijftig/zevenduizend- ----- vijfhonderdste aandeel in de gemeenschap, ----- bestaande uit het hiervoor breder omschreven ----- appartementsrecht, kadastraal bekend gemeente ----- Oegstgeest, sectie C nummer 6522 A-1; -----</p> <p>10. het appartementsrecht, rechtgevend op het ----- uitsluitend gebruik van een woning op de eerste verdieping met verder toebehoren te Oegstgeest, Lijtweg 101, kadastraal bekend gemeente ----- Oegstgeest, sectie C nummer 6522 A-14; ----- uitmakende het éénhonderdzevenenvijftig ----- /zevenduizendvijfhonderdste aandeel in de ----- gemeenschap, bestaande uit het hiervoor breder ----- omschreven appartementsrecht, kadastraal bekend gemeente Oegstgeest, sectie C nummer 6522 A-1; --</p> <p>11. het appartementsrecht, rechtgevend op het ----- uitsluitend gebruik van een woning op de tweede verdieping met verder toebehoren te Oegstgeest, Lijtweg 208, kadastraal bekend gemeente ----- Oegstgeest, sectie C nummer 6522 A-15; ----- uitmakende het éénhonderdvijfendertig/zeven- ----- duizendvijfhonderdste aandeel in de gemeenschap, bestaande uit het hiervoor breder omschreven ----- appartementsrecht, kadastraal bekend gemeente ----- Oegstgeest, sectie C nummer 6522 A-1; -----</p> <p>12. het appartementsrecht, rechtgevend op het ----- uitsluitend gebruik van een woning op de tweede verdieping met verder toebehoren te Oegstgeest, Lijtweg 206, kadastraal bekend gemeente ----- Oegstgeest, sectie C nummer 6522 A-16; ----- uitmakende het tweeënvijftig/zevenduizend- ----- vijfhonderdste aandeel in de gemeenschap, ----- bestaande uit het hiervoor breder omschreven ----- appartementsrecht, kadastraal bekend gemeente ----- Oegstgeest, sectie C nummer 6522 A-1; -----</p> <p>13. het appartementsrecht, rechtgevend op het ----- uitsluitend gebruik van een woning op de tweede verdieping met verder toebehoren te Oegstgeest, Lijtweg 207, kadastraal bekend gemeente ----- Oegstgeest, sectie C nummer 6522 A-17; ----- uitmakende het tweeënvijftig/zevenduizend- ----- vijfhonderdste aandeel in de gemeenschap, -----</p>		

- bestaande uit het hiervoor breder -----
omschreven appartementsrecht, kadastraal bekend -
gemeente Oegstgeest, sectie C nummer 6522 A-1; --
14. het appartementsrecht, rechtgevende op het -----
uitsluitend gebruik van een woning op de tweede -
verdieping met verder toebehoren te Oegstgeest, -
Lijtweg 204, kadastraal bekend gemeente -----
Oegstgeest, sectie C nummer 6522 A-18; -----
uitmakende het tweeënvijftig/zevenduizend- -----
vijfhonderdste aandeel in de gemeenschap, -----
bestaande uit het hiervoor breder omschreven ----
appartementsrecht, kadastraal bekend gemeente ---
Oegstgeest, sectie C nummer 6522 A-1; -----
15. het appartementsrecht, rechtgevende op het -----
uitsluitend gebruik van een woning op de tweede -
verdieping met verder toebehoren te Oegstgeest, -
Lijtweg 205, kadastraal bekend gemeente -----
Oegstgeest, sectie C nummer 6522 A-19; -----
uitmakende het tweeënvijftig/zevenduizend- -----
vijfhonderdste aandeel in de gemeenschap, -----
bestaande uit het hiervoor breder omschreven ----
appartementsrecht, kadastraal bekend gemeente ---
Oegstgeest, sectie C nummer 6522 A-1; -----
16. het appartementsrecht, rechtgevende op het -----
uitsluitend gebruik van een woning op de tweede -
verdieping met verder toebehoren te Oegstgeest, -
Lijtweg 202, kadastraal bekend gemeente -----
Oegstgeest, sectie C nummer 6522 A-20; -----
uitmakende het tweeënvijftig/zevenduizend- -----
vijfhonderdste aandeel in de gemeenschap, -----
bestaande uit het hiervoor breder omschreven ----
appartementsrecht, kadastraal bekend gemeente ---
Oegstgeest, sectie C nummer 6522 A-1; -----
17. het appartementsrecht, rechtgevende op het -----
uitsluitend gebruik van een woning op de tweede -
verdieping met verder toebehoren te Oegstgeest, -
Lijtweg 203, kadastraal bekend gemeente -----
Oegstgeest, sectie C nummer 6522 A-21; -----
uitmakende het tweeënvijftig/zevenduizend- -----
vijfhonderdste aandeel in de gemeenschap, -----
bestaande uit het hiervoor breder omschreven ----
appartementsrecht, kadastraal bekend gemeente ---
Oegstgeest, sectie C nummer 6522 A-1; -----
18. het appartementsrecht, rechtgevende op het -----
uitsluitend gebruik van een woning op de tweede -
verdieping met verder toebehoren te Oegstgeest, -
Lijtweg 201, kadastraal bekend gemeente -----
Oegstgeest, sectie C nummer 6522 A-22; -----

Bewaring:	De bewaarder,	6607	16 45
's-Gravenhage	<i>[Handwritten Signature]</i>	derde	vervolgblad

- 7 -

- uitmakende het éénhonderdzevenenvijftig -----
/zevenduizendvijfhonderdste aandeel in de -----
gemeenschap, bestaande uit het hiervoor breder --
omschreven appartementsrecht, kadastraal bekend -
gemeente Oegstgeest, sectie C nummer 6522 A-1; --
19. het appartementsrecht, rechtgevende op het -----
uitsluitend gebruik van een woning op de derde --
verdieping met verder toebehoren te Oegstgeest, -
Lijtweg 308, kadastraal bekend gemeente -----
Oegstgeest, sectie C nummer 6522 A-23; -----
uitmakende het éénhonderdvijfendertig/zeven -----
duizendvijfhonderdste aandeel in de gemeenschap,
bestaande uit het hiervoor breder omschreven ----
appartementsrecht, kadastraal bekend gemeente ---
Oegstgeest, sectie C nummer 6522 A-1; -----
20. het appartementsrecht, rechtgevende op het -----
uitsluitend gebruik van een woning op de derde --
verdieping met verder toebehoren te Oegstgeest, -
Lijtweg 306, kadastraal bekend gemeente -----
Oegstgeest, sectie C nummer 6522 A-24; -----
uitmakende het tweeënvijftig/zevenduizend- -----
vijfhonderdste aandeel in de gemeenschap, -----
bestaande uit het hiervoor breder omschreven ----
appartementsrecht, kadastraal bekend gemeente ---
Oegstgeest, sectie C nummer 6522 A-1; -----
21. het appartementsrecht, rechtgevende op het -----
uitsluitend gebruik van een woning op de derde --
verdieping met verder toebehoren te Oegstgeest, -
Lijtweg 307, kadastraal bekend gemeente -----
Oegstgeest, sectie C nummer 6522 A-25; -----
uitmakende het tweeënvijftig/zevenduizend- -----
vijfhonderdste aandeel in de gemeenschap, -----
bestaande uit het hiervoor breder omschreven ----
appartementsrecht, kadastraal bekend gemeente ---
Oegstgeest, sectie C nummer 6522 A-1; -----
22. het appartementsrecht, rechtgevende op het -----
uitsluitend gebruik van een woning op de derde --
verdieping met verder toebehoren te Oegstgeest, -
Lijtweg 304, kadastraal bekend gemeente -----
Oegstgeest, sectie C nummer 6522 A-26; -----
uitmakende het tweeënvijftig/zevenduizend- -----
vijfhonderdste aandeel in de gemeenschap, -----
bestaande uit het hiervoor breder omschreven ----
appartementsrecht, kadastraal bekend gemeente ---
Oegstgeest, sectie C nummer 6522 A-1; -----
23. het appartementsrecht, rechtgevende op het -----
uitsluitend gebruik van een woning op de derde --
verdieping met verder toebehoren te Oegstgeest, -

- Lijtweg 305, kadastraal bekend gemeente -----
Oegstgeest, sectie C nummer 6522 A-27; -----
uitmakende het tweeënvijftig/zevenduizend- -----
vijfhonderdste aandeel in de gemeenschap, -----
bestaande uit het hiervoor breder -----
omschreven appartementsrecht, kadastraal bekend -
gemeente Oegstgeest, sectie C nummer 6522 A-1; --
24. het appartementsrecht, rechtgevende op het -----
uitsluitend gebruik van een woning op de derde --
verdieping met verder toebehoren te Oegstgeest, -
Lijtweg 302, kadastraal bekend gemeente -----
Oegstgeest, sectie C nummer 6522 A-28; -----
uitmakende het tweeënvijftig/zevenduizend- -----
vijfhonderdste aandeel in de gemeenschap, -----
bestaande uit het hiervoor breder omschreven ----
appartementsrecht, kadastraal bekend gemeente ---
Oegstgeest, sectie C nummer 6522 A-1; -----
25. het appartementsrecht, rechtgevende op het -----
uitsluitend gebruik van een woning op de derde --
verdieping met verder toebehoren te Oegstgeest, -
Lijtweg 303, kadastraal bekend gemeente -----
Oegstgeest, sectie C nummer 6522 A-29; -----
uitmakende het tweeënvijftig/zevenduizend- -----
vijfhonderdste aandeel in de gemeenschap, -----
bestaande uit het hiervoor breder omschreven ----
appartementsrecht, kadastraal bekend gemeente ---
Oegstgeest, sectie C nummer 6522 A-1; -----
26. het appartementsrecht, rechtgevende op het uit- -
sluitend gebruik van een woning op de derde ver-
dieping met verder toebehoren te Oegstgeest, ---
Lijtweg 301, kadastraal bekend gemeente -----
Oegstgeest, sectie C nummer 6522 A-30; -----
uitmakende het éénhonderdzevenenvijftig/zeven- --
duizendvijfhonderdste aandeel in de gemeenschap,
bestaande uit het hiervoor breder omschreven ---
appartementsrecht, kadastraal bekend gemeente ---
Oegstgeest, sectie C nummer 6522 A-1; -----
27. het appartementsrecht, rechtgevende op het uit- -
sluitend gebruik van een woning op de vierde ----
verdieping met verder toebehoren te Oegstgeest, -
Lijtweg 408, kadastraal bekend gemeente -----
Oegstgeest, sectie C nummer 6522 A-31; -----
uitmakende het éénhonderdvijfendertig/zeven- ----
duizendvijfhonderdste aandeel in de gemeenschap,
bestaande uit het hiervoor breder omschreven ----
appartementsrecht, kadastraal bekend gemeente ---
Oegstgeest, sectie C nummer 6522 A-1; -----
28. het appartementsrecht, rechtgevende op het -----

Bewaring:	's-Gravenhage	De bewaarder.	6607 16 46
			viende / vervolgblad

- 9 -

- uitsluitend gebruik van een woning op de vierde -
verdieping met verder toebehoren te Oegstgeest, -
Lijtweg 406, kadastraal bekend gemeente -----
Oegstgeest, sectie C nummer 6522 A-32; -----
uitmakende het tweeënvijftig/zevenduizendvijf- --
honderdste aandeel in de gemeenschap, bestaande -
uit het hiervoor breder -----
omschreven appartementsrecht, kadastraal bekend -
gemeente Oegstgeest, sectie C nummer 6522 A-1; --
29. het appartementsrecht, rechtgevende op het -----
uitsluitend gebruik van een woning op de vierde -
verdieping met verder toebehoren te Oegstgeest, -
Lijtweg 407, kadastraal bekend gemeente -----
Oegstgeest, sectie C nummer 6522 A-33; -----
uitmakende het tweeënvijftig/zevenduizendvijf- --
honderdste aandeel in de gemeenschap, bestaande -
uit het hiervoor breder omschreven appartements-
recht, kadastraal bekend gemeente Oegstgeest, ---
sectie C nummer 6522 A-1; -----
30. het appartementsrecht, rechtgevende op het uit- -
sluitend gebruik van een woning op de vierde ----
verdieping met verder toebehoren te Oegstgeest, -
Lijtweg 404, kadastraal bekend gemeente -----
Oegstgeest, sectie C nummer 6522 A-34; -----
uitmakende het tweeënvijftig/zevenduizendvijf- --
honderdste aandeel in de gemeenschap, bestaande -
uit het hiervoor breder omschreven appartements-
recht, kadastraal bekend gemeente Oegstgeest, ---
sectie C nummer 6522 A-1; -----
31. het appartementsrecht, rechtgevende op het uit- -
sluitend gebruik van een woning op de vierde ----
verdieping met verder toebehoren te Oegstgeest, -
Lijtweg 405, kadastraal bekend gemeente -----
Oegstgeest, sectie C nummer 6522 A-35; -----
uitmakende het tweeënvijftig/zevenduizendvijf- --
honderdste aandeel in de gemeenschap, bestaande -
uit het hiervoor breder omschreven appartements-
recht, kadastraal bekend gemeente Oegstgeest, ---
sectie C nummer 6522 A-1; -----
32. het appartementsrecht, rechtgevende op het uit- -
sluitend gebruik van een woning op de vierde ----
verdieping met verder toebehoren te Oegstgeest, -
Lijtweg 402, kadastraal bekend gemeente -----
Oegstgeest, sectie C nummer 6522 A-36; -----
uitmakende het tweeënvijftig/zevenduizendvijf- --
honderdste aandeel in de gemeenschap, bestaande -
uit het hiervoor breder omschreven appartements-
recht, kadastraal bekend gemeente Oegstgeest, ---

- sectie C nummer 6522 A-1; -----
33. het appartementsrecht, rechtgevende op het -----
uitsluitend gebruik van een woning op de vierde -
verdieping met verder toebehoren te Oegstgeest, -
Lijtweg 403, kadastraal bekend gemeente -----
Oegstgeest, sectie C nummer 6522 A-37; -----
uitmakende het tweeënvijftig/zevenduizendvijf- --
honderdste aandeel in de gemeenschap, bestaande -
uit het hiervoor breder -----
omschreven appartementsrecht, kadastraal bekend -
gemeente Oegstgeest, sectie C nummer 6522 A-1; --
34. het appartementsrecht, rechtgevende op het uit- -
sluitend gebruik van een woning op de vierde ver-
dieping met verder toebehoren te Oegstgeest, ---
Lijtweg 401, kadastraal bekend gemeente -----
Oegstgeest, sectie C nummer 6522 A-38; -----
uitmakende het éénhonderdzevenenvijftig/zeven- --
duizendvijfhonderdste aandeel in de gemeenschap,
bestaande uit het hiervoor breder omschreven ----
appartementsrecht, kadastraal bekend gemeente ---
Oegstgeest, sectie C nummer 6522 A-1; -----
35. het appartementsrecht, rechtgevende op het uit- -
sluitend gebruik van een woning op de vijfde ----
verdieping met verder toebehoren te Oegstgeest, -
Lijtweg 508, kadastraal bekend gemeente -----
Oegstgeest, sectie C nummer 6522 A-39; -----
uitmakende het éénhonderdvijfendertig/zeven- ----
duizendvijfhonderdste aandeel in de gemeenschap,
bestaande uit het hiervoor breder omschreven ----
appartementsrecht, kadastraal bekend gemeente ---
Oegstgeest, sectie C nummer 6522 A-1; -----
36. het appartementsrecht, rechtgevende op het -----
uitsluitend gebruik van een woning op de vijfde -
verdieping met verder toebehoren te Oegstgeest, -
Lijtweg 506, kadastraal bekend gemeente -----
Oegstgeest, sectie C nummer 6522 A-40; -----
uitmakende het tweeënvijftig/zevenduizendvijf- --
honderdste aandeel in de gemeenschap, bestaande -
uit het hiervoor breder omschreven appartements-
recht, kadastraal bekend gemeente Oegstgeest, ---
sectie C nummer 6522 A-1; -----
37. het appartementsrecht, rechtgevende op het uit- -
sluitend gebruik van een woning op de vijfde ----
verdieping met verder toebehoren te Oegstgeest, -
Lijtweg 507, kadastraal bekend gemeente -----
Oegstgeest, sectie C nummer 6522 A-41; -----
uitmakende het tweeënvijftig/zevenduizendvijf- --
honderdste aandeel in de gemeenschap, bestaande -

Bewaring:

's-Gravenhage

De bewaarder,

6607

16

47

vijfde

vervolgblad

- 11 -

- uit het hiervoor breder omschreven appartementsrecht, kadastraal bekend gemeente Oegstgeest, --- sectie C nummer 6522 A-1; -----
38. het appartementsrecht, rechtgevende op het uitsluitend gebruik van een woning op de vijfde verdieping met verder toebehoren te Oegstgeest, - Lijtweg 504, kadastraal bekend gemeente Oegstgeest, sectie C nummer 6522 A-42; ----- uitmakende het tweeënvijftig/zevenduizendvijfhonderdste aandeel in de gemeenschap, bestaande uit het hiervoor breder omschreven appartementsrecht, kadastraal bekend gemeente Oegstgeest, sectie C nummer 6522 A-1; -----
39. het appartementsrecht, rechtgevende op het uitsluitend gebruik van een woning op de vijfde verdieping met verder toebehoren te Oegstgeest, - Lijtweg 505, kadastraal bekend gemeente Oegstgeest, sectie C nummer 6522 A-43; ----- uitmakende het tweeënvijftig/zevenduizendvijfhonderdste aandeel in de gemeenschap, bestaande uit het hiervoor breder omschreven appartementsrecht, kadastraal bekend gemeente Oegstgeest, --- sectie C nummer 6522 A-1; -----
40. het appartementsrecht, rechtgevende op het uitsluitend gebruik van een woning op de vijfde verdieping met verder toebehoren te Oegstgeest, - Lijtweg 502, kadastraal bekend gemeente Oegstgeest, sectie C nummer 6522 A-44; ----- uitmakende het tweeënvijftig/zevenduizendvijfhonderdste aandeel in de gemeenschap, bestaande uit het hiervoor breder omschreven appartementsrecht, kadastraal bekend gemeente Oegstgeest, --- sectie C nummer 6522 A-1; -----
41. het appartementsrecht, rechtgevende op het uitsluitend gebruik van een woning op de vijfde verdieping met verder toebehoren te Oegstgeest, --- Lijtweg 503, kadastraal bekend gemeente Oegstgeest, sectie C nummer 6522 A-45; ----- uitmakende het tweeënvijftig/zevenduizendvijfhonderdste aandeel in de gemeenschap, bestaande uit het hiervoor breder omschreven appartementsrecht, kadastraal bekend gemeente Oegstgeest, --- sectie C nummer 6522 A-1; -----
42. het appartementsrecht, rechtgevende op het uitsluitend gebruik van een woning op de vijfde verdieping met verder toebehoren te Oegstgeest, --- Lijtweg 501, kadastraal bekend gemeente Oegstgeest, sectie C nummer 6522 A-46; -----

- uitmakende het éénhonderdzevenenvijftig/zeven-
duizendvijfhonderdste aandeel in de gemeenschap,
bestaande uit het hiervoor breder omschreven
appartementenrecht, kadastraal bekend gemeente
Oegstgeest, sectie C nummer 6522 A-1; -----
43. het appartementenrecht, rechtgevende op het uit-
sluitend gebruik van een woning op de zesde ver-
dieping met verder toebehoren te Oegstgeest, -----
Lijtweg 608, kadastraal bekend gemeente -----
Oegstgeest, sectie C nummer 6522 A-47; -----
- uitmakende het éénhonderdvijfendertig/zeven-
duizendvijfhonderdste aandeel in de gemeenschap,
bestaande uit het hiervoor breder -----
omgeschreven appartementenrecht, kadastraal bekend -
gemeente Oegstgeest, sectie C nummer 6522 A-1; --
44. het appartementenrecht, rechtgevende op het uit-
sluitend gebruik van een woning op de zesde ver-
dieping met verder toebehoren te Oegstgeest, ----
Lijtweg 606, kadastraal bekend gemeente -----
Oegstgeest, sectie C nummer 6522 A-48; -----
- uitmakende het tweeënvijftig/zevenduizend- -----
vijfhonderdste aandeel in de gemeenschap, -----
bestaande uit het hiervoor breder omschreven ----
appartementenrecht, kadastraal bekend gemeente ---
Oegstgeest, sectie C nummer 6522 A-1; -----
45. het appartementenrecht, rechtgevende op het uit-
sluitend gebruik van een woning op de zesde -----
verdieping met verder toebehoren te Oegstgeest, -
Lijtweg 607, kadastraal bekend gemeente -----
Oegstgeest, sectie C nummer 6522 A-49; -----
- uitmakende het tweeënvijftig/zevenduizend- -----
vijfhonderdste aandeel in de gemeenschap, -----
bestaande uit het hiervoor breder omschreven ----
appartementenrecht, kadastraal bekend gemeente ---
Oegstgeest, sectie C nummer 6522 A-1; -----
46. het appartementenrecht, rechtgevende op het uit-
sluitend gebruik van een woning op de zesde ver-
dieping met verder toebehoren te Oegstgeest, ----
Lijtweg 604, kadastraal bekend gemeente -----
Oegstgeest, sectie C nummer 6522 A-50; -----
- uitmakende het tweeënvijftig/zevenduizend- -----
vijfhonderdste aandeel in de gemeenschap, -----
bestaande uit het hiervoor breder omschreven ----
appartementenrecht, kadastraal bekend gemeente ---
Oegstgeest, sectie C nummer 6522 A-1; -----
47. het appartementenrecht, rechtgevende op het uit-
sluitend gebruik van een woning op de zesde -----
verdieping met verder toebehoren te Oegstgeest, -

Bewaring:	De bewaarder,	6607 16 48
's-Gravenhage		zesde vervoigblad
- 13 -		

Lijtweg 605, kadastraal bekend gemeente -----
 Oegstgeest, sectie C nummer 6522 A-51; -----
 uitmakende het tweeënvijftig/zevenduizendvijf- --
 honderdste aandeel in de gemeenschap, bestaande -
 uit het hiervoor breder omschreven appartements-
 recht, kadastraal bekend gemeente Oegstgeest, ---
 sectie C nummer 6522 A-1; -----

48. het appartementsrecht, rechtgevende op het uit- -
 sluitend gebruik van een woning op de zesde ver-
 dieping met verder toebehoren te Oegstgeest, ----
 Lijtweg 602, kadastraal bekend gemeente -----
 Oegstgeest, sectie C nummer 6522 A-52; -----
 uitmakende het tweeënvijftig/zevenduizendvijf- --
 honderdste aandeel in de gemeenschap, bestaande -
 uit het hiervoor breder -----
 omschreven appartementsrecht, kadastraal bekend -
 gemeente Oegstgeest, sectie C nummer 6522 A-1; --

49. het appartementsrecht, rechtgevende op het uit- -
 sluitend gebruik van een woning op de zesde ver-
 dieping met verder toebehoren te Oegstgeest, ----
 Lijtweg 603, kadastraal bekend gemeente -----
 Oegstgeest, sectie C nummer 6522 A-53; -----
 uitmakende het tweeënvijftig/zevenduizendvijf- --
 honderdste aandeel in de gemeenschap, bestaande -
 uit het hiervoor breder omschreven appartements-
 recht, kadastraal bekend gemeente Oegstgeest, ---
 sectie C nummer 6522 A-1; -----

50. het appartementsrecht, rechtgevende op het uit- -
 sluitend gebruik van een woning op de zesde ver-
 dieping met verder toebehoren te Oegstgeest, ----
 Lijtweg 601, kadastraal bekend gemeente -----
 Oegstgeest, sectie C nummer 6522 A-54; -----
 uitmakende het éénhonderdzevenenvijftig/zeven- --
 duizendvijfhonderdste aandeel in de gemeenschap,
 bestaande uit het hiervoor breder omschreven ----
 appartementsrecht, kadastraal bekend gemeente ---
 Oegstgeest, sectie C nummer 6522 A-1; -----

51. het appartementsrecht, rechtgevende op het uit- -
 sluitend gebruik van een woning op de zevende ---
 verdieping met verder toebehoren te Oegstgeest, -
 Lijtweg 708, kadastraal bekend gemeente -----
 Oegstgeest, sectie C nummer 6522 A-55; -----
 uitmakende het éénhonderdvijfendertig/zeven- ----
 duizendvijfhonderdste aandeel in de gemeenschap,
 bestaande uit het hiervoor breder omschreven ----
 appartementsrecht, kadastraal bekend gemeente ---
 Oegstgeest, sectie C nummer 6522 A-1; -----

52. het appartementsrecht, rechtgevende op het -----

- uitsluitend gebruik van een woning op de zevende verdieping met verder toebehoren te Oegstgeest, - Lijtweg 706, kadastraal bekend gemeente Oegstgeest, sectie C nummer 6522 A-56; uitmakende het tweeënvijftig/zevenduizendvijfhonderdste aandeel in de gemeenschap, bestaande uit het hiervoor breder omschreven appartementsrecht, kadastraal bekend gemeente Oegstgeest, sectie C nummer 6522 A-1;
53. het appartementsrecht, rechtgevende op het uitsluitend gebruik van een woning op de zevende verdieping met verder toebehoren te Oegstgeest, - Lijtweg 707, kadastraal bekend gemeente Oegstgeest, sectie C nummer 6522 A-57; uitmakende het tweeënvijftig/zevenduizendvijfhonderdste aandeel in de gemeenschap, bestaande uit het hiervoor breder omschreven appartementsrecht, kadastraal bekend gemeente Oegstgeest, sectie C nummer 6522 A-1;
54. het appartementsrecht, rechtgevende op het uitsluitend gebruik van een woning op de zevende verdieping met verder toebehoren te Oegstgeest, - Lijtweg 704, kadastraal bekend gemeente Oegstgeest, sectie C nummer 6522 A-58; uitmakende het tweeënvijftig/zevenduizendvijfhonderdste aandeel in de gemeenschap, bestaande uit het hiervoor breder omschreven appartementsrecht, kadastraal bekend gemeente Oegstgeest, sectie C nummer 6522 A-1;
55. het appartementsrecht, rechtgevende op het uitsluitend gebruik van een woning op de zevende verdieping met verder toebehoren te Oegstgeest, - Lijtweg 705, kadastraal bekend gemeente Oegstgeest, sectie C nummer 6522 A-59; uitmakende het tweeënvijftig/zevenduizendvijfhonderdste aandeel in de gemeenschap, bestaande uit het hiervoor breder omschreven appartementsrecht, kadastraal bekend gemeente Oegstgeest, sectie C nummer 6522 A-1;
56. het appartementsrecht, rechtgevende op het uitsluitend gebruik van een woning op de zevende verdieping met verder toebehoren te Oegstgeest, - Lijtweg 702, kadastraal bekend gemeente Oegstgeest, sectie C nummer 6522 A-60; uitmakende het tweeënvijftig/zevenduizendvijfhonderdste aandeel in de gemeenschap, bestaande uit het hiervoor breder omschreven appartementsrecht, kadastraal bekend gemeente Oegstgeest, ---

Bewaring:	Debewaarder:	6607 16 49
's-Gravenhage	<i>[Handwritten Signature]</i>	zevende / vervolgblad
- 15 -		

sectie C nummer 6522 A-1; -----

57. het appartementsrecht, rechtgevende op het uit- -
 sluitend gebruik van een woning op de zevende ---
 verdieping met verder toebehoren te Oegstgeest, -
 Lijtweg 703, kadastraal bekend gemeente -----
 Oegstgeest, sectie C nummer 6522 A-61; -----
 uitmakende het tweeënvijftig/zevenduizendvijf- --
 honderdste aandeel in de gemeenschap, bestaande -
 uit het hiervoor breder omschreven appartements-
 recht, kadastraal bekend gemeente Oegstgeest, ---
 sectie C nummer 6522 A-1; -----

58. het appartementsrecht, rechtgevende op het uit- -
 sluitend gebruik van een woning op de zevende ---
 verdieping met verder toebehoren te Oegstgeest, -
 Lijtweg 701, kadastraal bekend gemeente -----
 Oegstgeest, sectie C nummer 6522 A-62; -----
 uitmakende het éénhonderdzevenenvijftig/zeven- --
 duizendvijfhonderdste aandeel in de gemeenschap,
 bestaande uit het hiervoor breder -----
 omschreven appartementsrecht, kadastraal bekend -
 gemeente Oegstgeest, sectie C nummer 6522 A-1; --

59. het appartementsrecht, rechtgevende op het uit- -
 sluitend gebruik van een woning op de achtste ---
 verdieping met verder toebehoren te Oegstgeest, -
 Lijtweg 808, kadastraal bekend gemeente -----
 Oegstgeest, sectie C nummer 6522 A-63; -----
 uitmakende het éénhonderdvijfendertig/zeven- ----
 duizendvijfhonderdste aandeel in de gemeenschap,
 bestaande uit het hiervoor breder omschreven ----
 appartementsrecht, kadastraal bekend gemeente ---
 Oegstgeest, sectie C nummer 6522 A-1; -----

60. het appartementsrecht, rechtgevende op het uit- -
 sluitend gebruik van een woning op de achtste ---
 verdieping met verder toebehoren te Oegstgeest, -
 Lijtweg 806, kadastraal bekend gemeente -----
 Oegstgeest, sectie C nummer 6522 A-64; -----
 uitmakende het tweeënvijftig/zevenduizendvijf- --
 honderdste aandeel in de gemeenschap, bestaande -
 uit het hiervoor breder omschreven appartements-
 recht, kadastraal bekend gemeente Oegstgeest, ---
 sectie C nummer 6522 A-1; -----

61. het appartementsrecht, rechtgevende op het uit- -
 sluitend gebruik van een woning op de achtste ---
 verdieping met verder toebehoren te Oegstgeest, -
 Lijtweg 807, kadastraal bekend gemeente -----
 Oegstgeest, sectie C nummer 6522 A-65; -----
 uitmakende het tweeënvijftig/zevenduizendvijf- --
 honderdste aandeel in de gemeenschap, bestaande -

- uit het hiervoor breder omschreven appartementsrecht, kadastraal bekend gemeente Oegstgeest, ---
sectie C nummer 6522 A-1; -----
62. het appartementsrecht, rechtgevende op het uitsluitend gebruik van een woning op de achtste verdieping met verder toebehoren te Oegstgeest, -
Lijtweg 804, kadastraal bekend gemeente Oegstgeest, sectie C nummer 6522 A-66; -----
uitmakende het tweeënvijftig/zevenduizendvijfhonderdste aandeel in de gemeenschap, bestaande uit het hiervoor breder omschreven appartementsrecht, kadastraal bekend gemeente Oegstgeest, ---
sectie C nummer 6522 A-1; -----
63. het appartementsrecht, rechtgevende op het uitsluitend gebruik van een woning op de achtste verdieping met verder toebehoren te Oegstgeest, -
Lijtweg 805, kadastraal bekend gemeente Oegstgeest, sectie C nummer 6522 A-67; -----
uitmakende het tweeënvijftig/zevenduizendvijfhonderdste aandeel in de gemeenschap, bestaande uit het hiervoor breder omschreven appartementsrecht, kadastraal bekend gemeente Oegstgeest, sectie C nummer 6522 A-1; -----
64. het appartementsrecht, rechtgevende op het uitsluitend gebruik van een woning op de achtste verdieping met verder toebehoren te Oegstgeest, -
Lijtweg 802, kadastraal bekend gemeente Oegstgeest, sectie C nummer 6522 A-68; -----
uitmakende het tweeënvijftig/zevenduizendvijfhonderdste aandeel in de gemeenschap, bestaande uit het hiervoor breder omschreven appartementsrecht, kadastraal bekend gemeente Oegstgeest, ---
sectie C nummer 6522 A-1; -----
65. het appartementsrecht, rechtgevende op het uitsluitend gebruik van een woning op de achtste verdieping met verder toebehoren te Oegstgeest, -
Lijtweg 803, kadastraal bekend gemeente Oegstgeest, sectie C nummer 6522 A-69; -----
uitmakende het tweeënvijftig/zevenduizendvijfhonderdste aandeel in de gemeenschap, bestaande uit het hiervoor breder omschreven appartementsrecht, kadastraal bekend gemeente Oegstgeest, ---
sectie C nummer 6522 A-1; -----
66. het appartementsrecht, rechtgevende op het uitsluitend gebruik van een woning op de achtste verdieping met verder toebehoren te Oegstgeest, -
Lijtweg 801, kadastraal bekend gemeente Oegstgeest, sectie C nummer 6522 A-70; -----

Bewaring:	De bewaarder.	669 16	50
's-Gravenhage		achtste	vervolgblad

- 17 -

- uitmakende het éénhonderdzevenenvijftig/zeven- --
 duizendvijfhonderdste aandeel in de gemeenschap,
 bestaande uit het hiervoor breder omschreven ----
 appartementsrecht, kadastraal bekend gemeente ---
 Oegstgeest, sectie C nummer 6522 A-1; -----
67. het appartementsrecht, rechtgevende op het uit- --
 sluitend gebruik van een woning op de negende ---
 verdieping met verder toebehoren te Oegstgeest, -
 Lijtweg 908, kadastraal bekend gemeente -----
 Oegstgeest, sectie C nummer 6522 A-71; -----
 uitmakende het éénhonderdvijfendertig/zeven- ----
 duizendvijfhonderdste aandeel in de gemeenschap,
 bestaande uit het hiervoor breder omschreven ----
 appartementsrecht, kadastraal bekend gemeente ---
 Oegstgeest, sectie C nummer 6522 A-1; -----
68. het appartementsrecht, rechtgevende op het -----
 uitsluitend gebruik van een woning op de negende
 verdieping met verder toebehoren te Oegstgeest, -
 Lijtweg 906, kadastraal bekend gemeente -----
 Oegstgeest, sectie C nummer 6522 A-72; -----
 uitmakende het tweeënvijftig/zevenduizendvijf- --
 honderdste aandeel in de gemeenschap, bestaande -
 uit het hiervoor breder -----
 omschreven appartementsrecht, kadastraal bekend -
 gemeente Oegstgeest, sectie C nummer 6522 A-1; --
69. het appartementsrecht, rechtgevende op het uit- --
 sluitend gebruik van een woning op de negende ---
 verdieping met verder toebehoren te Oegstgeest, -
 Lijtweg 907, kadastraal bekend gemeente -----
 Oegstgeest, sectie C nummer 6522 A-73; -----
 uitmakende het tweeënvijftig/zevenduizendvijf- --
 honderdste aandeel in de gemeenschap, bestaande -
 uit het hiervoor breder omschreven appartements-
 recht, kadastraal bekend gemeente Oegstgeest, ---
 sectie C nummer 6522 A-1; -----
70. het appartementsrecht, rechtgevende op het uit- --
 sluitend gebruik van een woning op de negende ---
 verdieping met verder toebehoren te Oegstgeest, -
 Lijtweg 904, kadastraal bekend gemeente -----
 Oegstgeest, sectie C nummer 6522 A-74; -----
 uitmakende het tweeënvijftig/zevenduizendvijf- --
 honderdste aandeel in de gemeenschap, bestaande -
 uit het hiervoor breder omschreven appartements-
 recht, kadastraal bekend gemeente Oegstgeest, ---
 sectie C nummer 6522 A-1; -----
71. het appartementsrecht, rechtgevende op het uit- --
 sluitend gebruik van een woning op de negende ---
 verdieping met verder toebehoren te Oegstgeest, -

- Lijtweg 905, kadastraal bekend gemeente -----
Oegstgeest, sectie C nummer 6522 A-75; -----
uitmakende het tweeënvijftig/zevenduizendvijf- --
honderdste aandeel in de gemeenschap, bestaande -
uit het hiervoor breder omschreven appartements-
recht, kadastraal bekend gemeente Oegstgeest, ---
sectie C nummer 6522 A-1; -----
72. het appartementsrecht, rechtgevende op het uit- --
sluitend gebruik van een woning op de negende ---
verdieping met verder toebehoren te Oegstgeest, -
Lijtweg 902, kadastraal bekend gemeente -----
Oegstgeest, sectie C nummer 6522 A-76; -----
uitmakende het tweeënvijftig/zevenduizendvijf- --
honderdste aandeel in de gemeenschap, bestaande -
uit het hiervoor breder omschreven appartements-
recht, kadastraal bekend gemeente Oegstgeest, ---
sectie C nummer 6522 A-1; -----
73. het appartementsrecht, rechtgevende op het uit- --
sluitend gebruik van een woning op de negende ---
verdieping met verder toebehoren te Oegstgeest, -
Lijtweg 903, kadastraal bekend gemeente -----
Oegstgeest, sectie C nummer 6522 A-77; -----
uitmakende het tweeënvijftig/zevenduizendvijf- --
honderdste aandeel in de gemeenschap, bestaande -
uit het hiervoor breder -----
omgeschreven appartementsrecht, kadastraal bekend -
gemeente Oegstgeest, sectie C nummer 6522 A-1; --
74. het appartementsrecht, rechtgevende op het uit- --
sluitend gebruik van een woning op de negende ---
verdieping met verder toebehoren te Oegstgeest, -
Lijtweg 901, kadastraal bekend gemeente -----
Oegstgeest, sectie C nummer 6522 A-78; -----
uitmakende het éénhonderdzevenenvijftig/zeven- --
duizendvijfhonderdste aandeel in de gemeenschap,
bestaande uit het hiervoor breder omschreven ---
appartementsrecht, kadastraal bekend gemeente ---
Oegstgeest, sectie C nummer 6522 A-1; -----
75. het appartementsrecht, rechtgevende op het -----
uitsluitend gebruik van een woning op de tiende -
verdieping met verder toebehoren te Oegstgeest, -
Lijtweg 1008, kadastraal bekend gemeente -----
Oegstgeest, sectie C nummer 6522 A-79; -----
uitmakende het éénhonderdvijfendertig/zeven- ----
duizendvijfhonderdste aandeel in de gemeenschap,
bestaande uit het hiervoor breder omschreven ----
appartementsrecht, kadastraal bekend gemeente ---
Oegstgeest, sectie C nummer 6522 A-1; -----
76. het appartementsrecht, rechtgevende op het uit- --

Bewaring:	's-Gravenhage	De bewaarder.	6607 16 51 negende... vervolgblad
- 19 -			
<p>sluitend gebruik van een woning op de tiende ---- verdieping met verder toebehoren te Oegstgeest, - Lijtweg 1006, kadastraal bekend gemeente ----- Oegstgeest, sectie C nummer 6522 A-80; ----- uitmakende het tweeënvijftig/zevenduizendvijf- -- honderdste aandeel in de gemeenschap, bestaande - uit het hiervoor breder omschreven appartements- recht, kadastraal bekend gemeente Oegstgeest, --- sectie C nummer 6522 A-1; -----</p> <p>77. het appartementsrecht, rechtgevende op het uit- - sluitend gebruik van een woning op de tiende ---- verdieping met verder toebehoren te Oegstgeest, - Lijtweg 1007, kadastraal bekend gemeente ----- Oegstgeest, sectie C nummer 6522 A-81; ----- uitmakende het tweeënvijftig/zevenduizendvijf- -- honderdste aandeel in de gemeenschap, bestaande - uit het hiervoor breder omschreven appartements- recht, kadastraal bekend gemeente Oegstgeest, --- sectie C nummer 6522 A-1; -----</p> <p>78. het appartementsrecht, rechtgevende op het uit- - sluitend gebruik van een woning op de tiende ---- verdieping met verder toebehoren te Oegstgeest, - Lijtweg 1004, kadastraal bekend gemeente ----- Oegstgeest, sectie C nummer 6522 A-82; ----- uitmakende het tweeënvijftig/zevenduizendvijf- -- honderdste aandeel in de gemeenschap, bestaande - uit het hiervoor breder omschreven appartementsrecht, kadastraal bekend gemeente Oegstgeest, sectie C nummer 6522 A-1; --</p> <p>79. het appartementsrecht, rechtgevende op het uit- - sluitend gebruik van een woning op de tiende ---- verdieping met verder toebehoren te Oegstgeest, - Lijtweg 1005, kadastraal bekend gemeente ----- Oegstgeest, sectie C nummer 6522 A-83; ----- uitmakende het tweeënvijftig/zevenduizendvijf- -- honderdste aandeel in de gemeenschap, bestaande - uit het hiervoor breder omschreven appartements- recht, kadastraal bekend gemeente Oegstgeest, --- sectie C nummer 6522 A-1; -----</p> <p>80. het appartementsrecht, rechtgevende op het uit- - sluitend gebruik van een woning op de tiende ---- verdieping met verder toebehoren te Oegstgeest, - Lijtweg 1002, kadastraal bekend gemeente ----- Oegstgeest, sectie C nummer 6522 A-84; ----- uitmakende het tweeënvijftig/zevenduizendvijf- -- honderdste aandeel in de gemeenschap, bestaande - uit het hiervoor breder omschreven appartements- recht, kadastraal bekend gemeente Oegstgeest, ---</p>			

- sectie C nummer 6522 A-1; -----
81. het appartementsrecht, rechtgevende op het uit-
sluitend gebruik van een woning op de tiende ----
verdieping met verder toebehoren te Oegstgeest, -
Lijtweg 1003, kadastraal bekend gemeente -----
Oegstgeest, sectie C nummer 6522 A-85; -----
uitmakende het tweeënvijftig/zevenduizendvijf- --
honderdste aandeel in de gemeenschap, bestaande -
uit het hiervoor breder omschreven appartements-
recht, kadastraal bekend gemeente Oegstgeest, ---
sectie C nummer 6522 A-1; -----
82. het appartementsrecht, rechtgevende op het uit-
sluitend gebruik van een woning op de tiende ----
verdieping met verder toebehoren te Oegstgeest, -
Lijtweg 1001, kadastraal bekend gemeente -----
Oegstgeest, sectie C nummer 6522 A-86; -----
uitmakende het éénhonderdzevenenvijftig/zeven- --
duizendvijfhonderdste aandeel in de gemeenschap,
bestaande uit het hiervoor breder omschreven ----
appartementsrecht, kadastraal bekend gemeente ---
Oegstgeest, sectie C nummer 6522 A-1; -----
83. het appartementsrecht, rechtgevende op het uit-
sluitend gebruik van een woning op de elfde ver-
dieping met verder toebehoren te Oegstgeest, ---
Lijtweg 1108, kadastraal bekend gemeente -----
Oegstgeest, sectie C nummer 6522 A-87; -----
uitmakende het éénhonderdvijfendertig/zeven- ----
duizendvijfhonderdste aandeel in de gemeenschap,
bestaande uit het hiervoor breder -----
omschreven appartementsrecht, kadastraal bekend -
gemeente Oegstgeest, sectie C nummer 6522 A-1; --
84. het appartementsrecht, rechtgevende op het uit-
sluitend gebruik van een woning op de elfde ----
verdieping met verder toebehoren te Oegstgeest, -
Lijtweg 1106, kadastraal bekend gemeente -----
Oegstgeest, sectie C nummer 6522 A-88; -----
uitmakende het tweeënvijftig/zevenduizendvijf- --
honderdste aandeel in de gemeenschap, bestaande -
uit het hiervoor breder omschreven appartements-
recht, kadastraal bekend gemeente Oegstgeest, ---
sectie C nummer 6522 A-1; -----
85. het appartementsrecht, rechtgevende op het uit-
sluitend gebruik van een woning op de elfde ----
verdieping met verder toebehoren te Oegstgeest, -
Lijtweg 1107, kadastraal bekend gemeente -----
Oegstgeest, sectie C nummer 6522 A-89; -----
uitmakende het tweeënvijftig/zevenduizendvijf- --
honderdste aandeel in de gemeenschap, bestaande -

Bewaring:	De bewaarder,	6609 16 52
's-Gravenhage	<i>[Handwritten Signature]</i>	hiende vervolgblad
- 21 -		
<p>uit het hiervoor breder omschreven appartementsrecht, kadastraal bekend gemeente Oegstgeest, --- sectie C nummer 6522 A-1; -----</p> <p>86. het appartementsrecht, rechtgevende op het uitsluitend gebruik van een woning op de elfde verdieping met verder toebehoren te Oegstgeest, - Lijtweg 1104, kadastraal bekend gemeente Oegstgeest, sectie C nummer 6522 A-90; ----- uitmakende het tweeënvijftig/zevenduizendvijfhonderdste aandeel in de gemeenschap, bestaande uit het hiervoor breder omschreven appartementsrecht, kadastraal bekend gemeente Oegstgeest, --- sectie C nummer 6522 A-1; -----</p> <p>87. het appartementsrecht, rechtgevende op het uitsluitend gebruik van een woning op de elfde verdieping met verder toebehoren te Oegstgeest, - Lijtweg 1105, kadastraal bekend gemeente Oegstgeest, sectie C nummer 6522 A-91; ----- uitmakende het tweeënvijftig/zevenduizendvijfhonderdste aandeel in de gemeenschap, bestaande uit het hiervoor breder omschreven appartementsrecht, kadastraal bekend gemeente Oegstgeest, --- sectie C nummer 6522 A-1; -----</p> <p>88. het appartementsrecht, rechtgevende op het uitsluitend gebruik van een woning op de elfde verdieping met verder toebehoren te Oegstgeest, - Lijtweg 1102, kadastraal bekend gemeente Oegstgeest, sectie C nummer 6522 A-92; ----- uitmakende het tweeënvijftig/zevenduizendvijfhonderdste aandeel in de gemeenschap, bestaande uit het hiervoor breder omschreven appartementsrecht, kadastraal bekend gemeente Oegstgeest, --- sectie C nummer 6522 A-1; -----</p> <p>89. het appartementsrecht, rechtgevende op het uitsluitend gebruik van een woning op de elfde verdieping met verder toebehoren te Oegstgeest, - Lijtweg 1103, kadastraal bekend gemeente Oegstgeest, sectie C nummer 6522 A-93; ----- uitmakende het tweeënvijftig/zevenduizendvijfhonderdste aandeel in de gemeenschap, bestaande uit het hiervoor breder omschreven appartementsrecht, kadastraal bekend gemeente Oegstgeest, --- sectie C nummer 6522 A-1; -----</p> <p>90. het appartementsrecht, rechtgevende op het uitsluitend gebruik van een woning op de elfde verdieping met verder toebehoren te Oegstgeest, - Lijtweg 1101, kadastraal bekend gemeente Oegstgeest, sectie C nummer 6522 A-94; -----</p>		

- uitmakende het éénhonderdzevenenvijftig/zeven- --
 duizendvijfhonderdste aandeel in de gemeenschap, --
 bestaande uit het hiervoor breder omschreven ----
 appartementsrecht, kadastraal bekend gemeente ---
 Oegstgeest, sectie C nummer 6522 A-1; -----
91. het appartementsrecht, rechtgevende op het uit- -
 sluitend gebruik van een woning op de twaalfde --
 verdieping met verder toebehoren te Oegstgeest, -
 Lijtweg 1208, kadastraal bekend gemeente -----
 Oegstgeest, sectie C nummer 6522 A-95; -----
 uitmakende het éénhonderdvijfendertig/zeven- ----
 duizendvijfhonderdste aandeel in de gemeenschap, --
 bestaande uit het hiervoor breder omschreven ----
 appartementsrecht, kadastraal bekend gemeente ---
 Oegstgeest, sectie C nummer 6522 A-1; -----
92. het appartementsrecht, rechtgevende op het uit- -
 sluitend gebruik van een woning op de twaalfde --
 verdieping met verder toebehoren te Oegstgeest, -
 Lijtweg 1206, kadastraal bekend gemeente -----
 Oegstgeest, sectie C nummer 6522 A-96; -----
 uitmakende het tweeënvijftig/zevenduizendvijf- --
 honderdste aandeel in de gemeenschap, bestaande -
 uit het hiervoor breder omschreven appartements-
 recht, kadastraal bekend gemeente Oegstgeest, ---
 sectie C nummer 6522 A-1; -----
93. het appartementsrecht, rechtgevende op het uit- -
 sluitend gebruik van een woning op de twaalfde --
 verdieping met verder toebehoren te Oegstgeest, -
 Lijtweg 1207, kadastraal bekend gemeente -----
 Oegstgeest, sectie C nummer 6522 A-97; -----
 uitmakende het tweeënvijftig/zevenduizendvijf- --
 honderdste aandeel in de gemeenschap, bestaande -
 uit het hiervoor breder -----
 omschreven appartementsrecht, kadastraal bekend -
 gemeente Oegstgeest, sectie C nummer 6522 A-1; --
94. het appartementsrecht, rechtgevende op het -----
 uitsluitend gebruik van een woning op de twaalfde
 verdieping met verder toebehoren te Oegstgeest, -
 Lijtweg 1204, kadastraal bekend gemeente -----
 Oegstgeest, sectie C nummer 6522 A-98; -----
 uitmakende het tweeënvijftig/zevenduizendvijf- --
 honderdste aandeel in de gemeenschap, bestaande -
 uit het hiervoor breder omschreven appartements-
 recht, kadastraal bekend gemeente Oegstgeest, ---
 sectie C nummer 6522 A-1; -----
95. het appartementsrecht, rechtgevende op het uit- -
 sluitend gebruik van een woning op de twaalfde --
 verdieping met verder toebehoren te Oegstgeest, -

Bewaring:

's-Gravenhage

De bewaarder.

6607

16

53

elste

vervolgblad

- 23 -

- Lijtweg 1205, kadastraal bekend gemeente Oegstgeest, sectie C nummer 6522 A-99; uitmakende het tweeënvijftig/zevenduizendvijfhonderdste aandeel in de gemeenschap, bestaande uit het hiervoor breder omschreven appartementsrecht, kadastraal bekend gemeente Oegstgeest, sectie C nummer 6522 A-1;
96. het appartementsrecht, rechtgevend op het uitsluitend gebruik van een woning op de twaalfde verdieping met verder toebehoren te Oegstgeest, Lijtweg 1202, kadastraal bekend gemeente Oegstgeest, sectie C nummer 6522 A-100; uitmakende het tweeënvijftig/zevenduizendvijfhonderdste aandeel in de gemeenschap, bestaande uit het hiervoor breder omschreven appartementsrecht, kadastraal bekend gemeente Oegstgeest, sectie C nummer 6522 A-1;
97. het appartementsrecht, rechtgevend op het uitsluitend gebruik van een woning op de twaalfde verdieping met verder toebehoren te Oegstgeest, Lijtweg 1203, kadastraal bekend gemeente Oegstgeest, sectie C nummer 6522 A-101; uitmakende het tweeënvijftig/zevenduizendvijfhonderdste aandeel in de gemeenschap, bestaande uit het hiervoor breder omschreven appartementsrecht, kadastraal bekend gemeente Oegstgeest, sectie C nummer 6522 A-1;
98. het appartementsrecht, rechtgevend op het uitsluitend gebruik van een woning op de twaalfde verdieping met verder toebehoren te Oegstgeest, Lijtweg 1201, kadastraal bekend gemeente Oegstgeest, sectie C nummer 6522 A-102; uitmakende het éénhonderdzevenenvijftig/zevenduizendvijfhonderdste aandeel in de gemeenschap, bestaande uit het hiervoor breder omschreven appartementsrecht, kadastraal bekend gemeente Oegstgeest, sectie C nummer 6522 A-1;
- Deze appartementsrechten behoren toe aan de gemelde stichting.
- Vervolgens verklaarden de comparanten dat, voorzover hierna niet anders is bepaald, als reglement van splitsing zal gelden het reglement dat is vastgesteld bij akte, dertien augustus negentienhonderd negenenzeventig verleden voor de te 's-Gravenhage gevestigde notaris Mr. J. J. Drost, van welke akte een afschrift werd overgeschreven ten hypotheekkantore te Rijswijk, diezelfde dag in deel 5321 nummer 54.
- De comparanten verklaarden - onder verwijzing naar de

artikelen van gemeld reglement, deze artikelen te ---
wijzigen en/of aan te vullen als volgt: -----

Artikel 29. -----

De naam van de vereniging van eigenaars is: -----
"Vereniging van Eigenaars Lijtweg nummers 4 tot en --
met 20 (even nummers), 101 tot en met 108, 201 tot en --
met 208, 301 tot en met 308, 401 tot en met 408, 501
tot en met 508, 601 tot en met 608, 701 tot en met --
708, 801 tot en met 808, 901 tot en met 908, 1001 tot
en met 1008, 1101 tot en met 1108, 1201 tot en met --
1208 Oegstgeest"; de vestigingsplaats is Oegstgeest.

Artikel 33. -----

Het maximum aantal stemmen bedraagt achtennegentig --
(98). Voor elk appartementsrecht wordt één (1) stem --
uitgebracht. -----

Artikel 43 en 44. -----

De bepalingen van deze artikelen zijn niet van -----
toepassing. -----

De comparanten zijn mij, notaris, bekend. -----

WAARVAN AKTE, -----

in minuut is verleden te 's-Gravenhage op de datum in
het hoofd dezer akte vermeld. -----

Na zakelijke opgave van de inhoud van deze akte aan --
de comparanten hebben zij verklaard van de inhoud van
deze akte te hebben kennisgenomen en op volledige ---
voorlezing daarvan geen prijs te stellen. -----

Vervolgens is deze akte, na beperkte voorlezing, door
de comparanten en mij, notaris, ondertekend. -----

(Getekend): W.J.M.Schlösser, H.D.Oostmeijer, L.v.

(Getekend): Solkema. -----

UITGEGEVEN VOOR AFSCHRIFT

(Getekend): L.v.Solkema

De ondergetekende, Mr Lambertus van Solkema, notaris ter stand-
plaats 's-Gravenhage en wonende aldaar, verklaart dat boven-
staand afschrift eensluidend is met het daarbij ter overschrijving
aangeboden stuk.

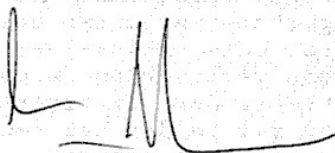



"Ter bevordering van de raadpleegbaarheid van gescande tekeningen,
is deze tekening gesplitst in de op deze overzichtstekening afgebeelde bladen,
waarvan de bladnummers rechtsboven op die bladen zijn vermeld"

bijlage nr:

14085

1		

Dochter. 1

Voorgenomen ondersplitsing in
appartementenrechten v.h. kad. perceel
Gemeente OEGSTGEEST
Sectie C nr. 6507
d.d. 9 sept. 1983
de notaris (w.a.) L. J. S. S. S.

25^a
 Oudegastende, boudende van het wasser-
 ker en de coöperatie registers te Grootenagel
 verlaant, het voor het in de kinsting bezet.
 hier concent - kadasterale gemeente
disposit
 Oudegastende concent
 nummer 6522 A-1
 de complexaanwijzing is: 6522 A-1 m 6522 A 1 n 3
 de Oudegastende 19 sep 1983
 de Oudegastende
 (w.y.) MPM Albus commies A

Voor Afschrift
(Geldland): 1 v. Salkema

Do ontroepgetuende, Mr. Lambertus van
Sillema, notaris te Slonphote's, Giravenhage,
verklaart dat ziele tekening en vorming is
met het doerby te overstryking aangehouden
stuk.

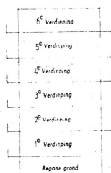
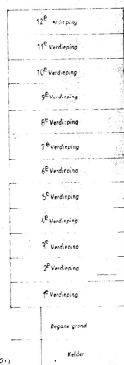

Doorsnede C = 1.200

Doorsnede E - F
1 200

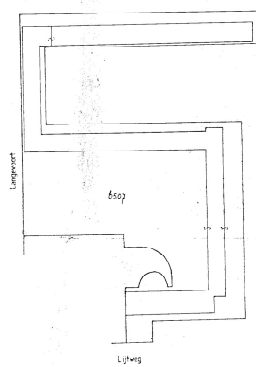

Situatie 1: 1000

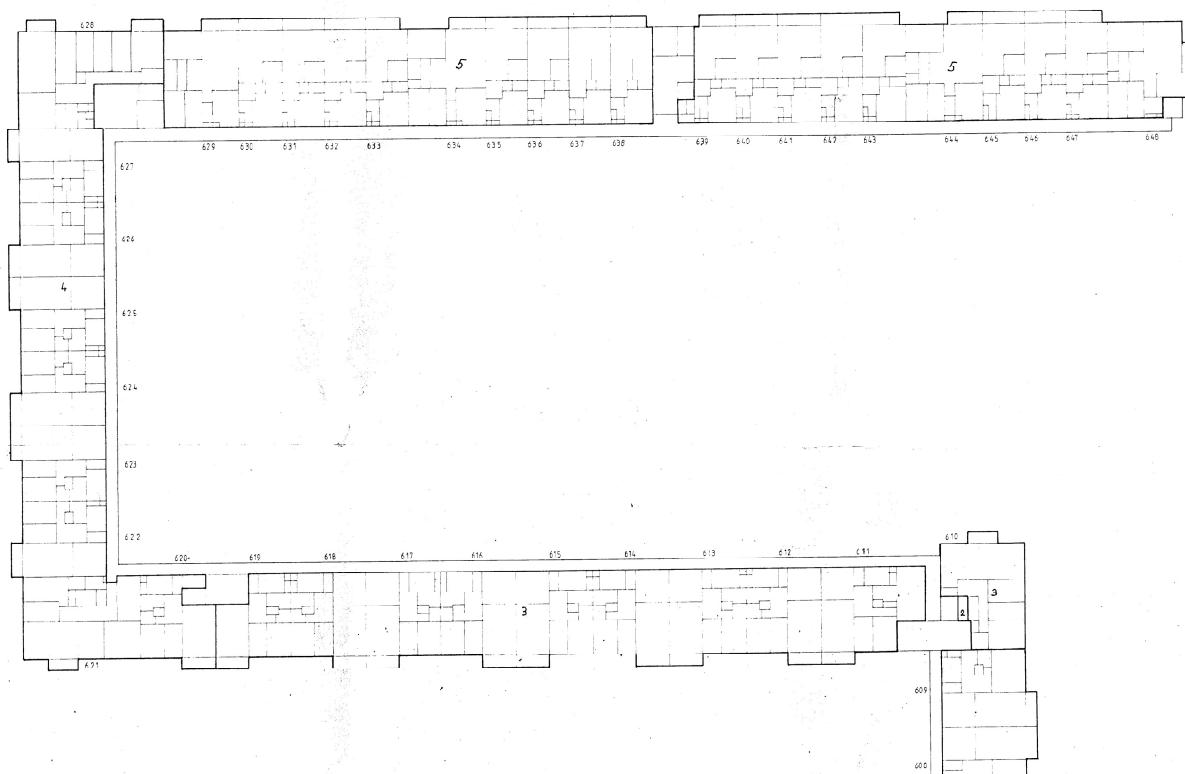
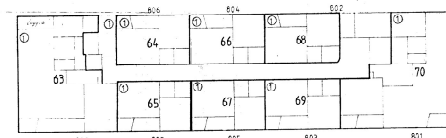
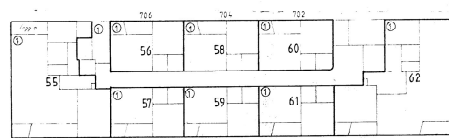
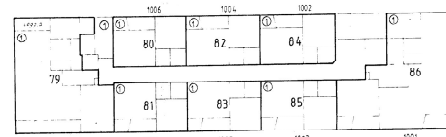
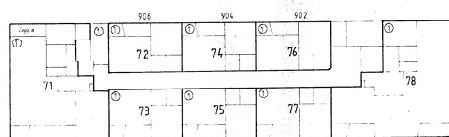
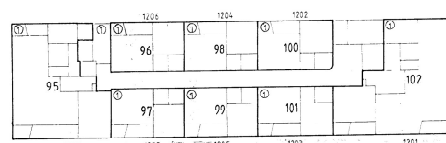
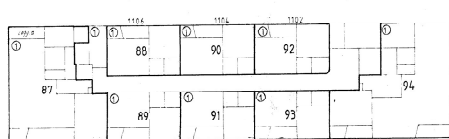



"Ter bevordering van de raadpleegbaarheid van gescande tekeningen,
is deze tekening gesplitst in de op deze overzichtstekening afgebeelde bladen,
waarvan de bladnummers rechtsboven op die bladen zijn vermeld"

bijlage nr:

14085

	2	

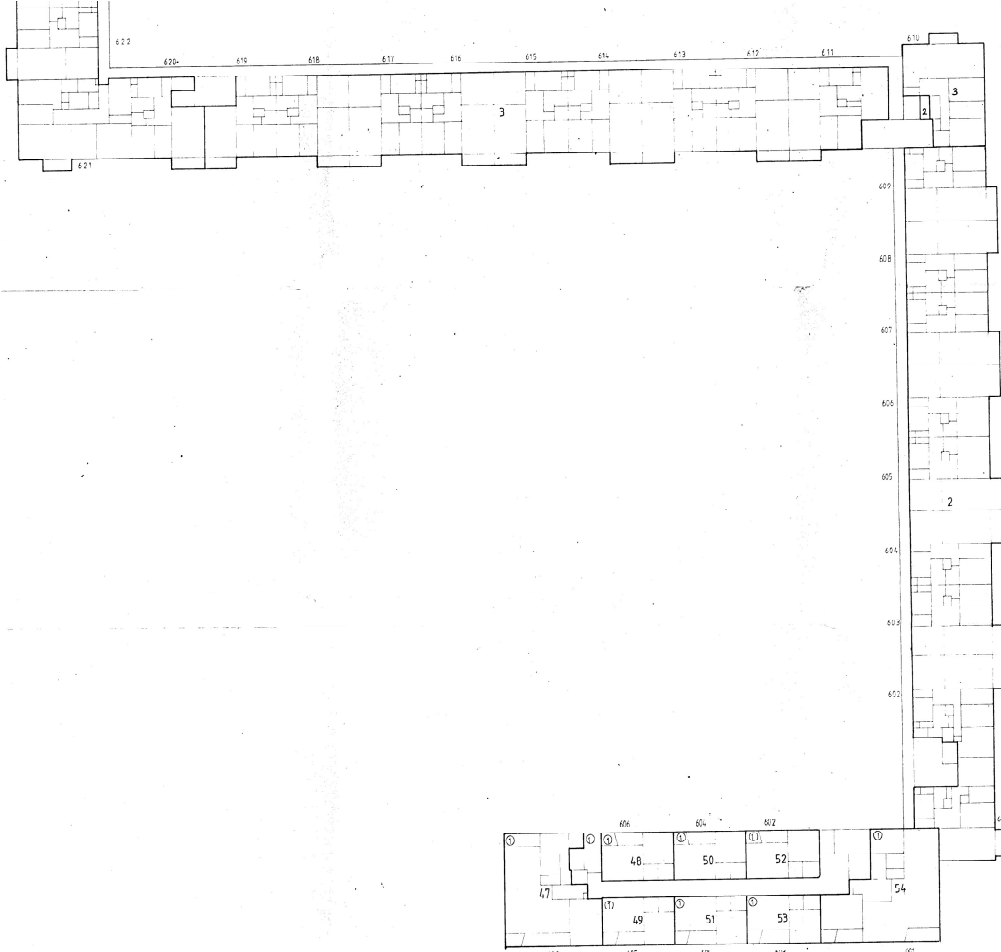

2

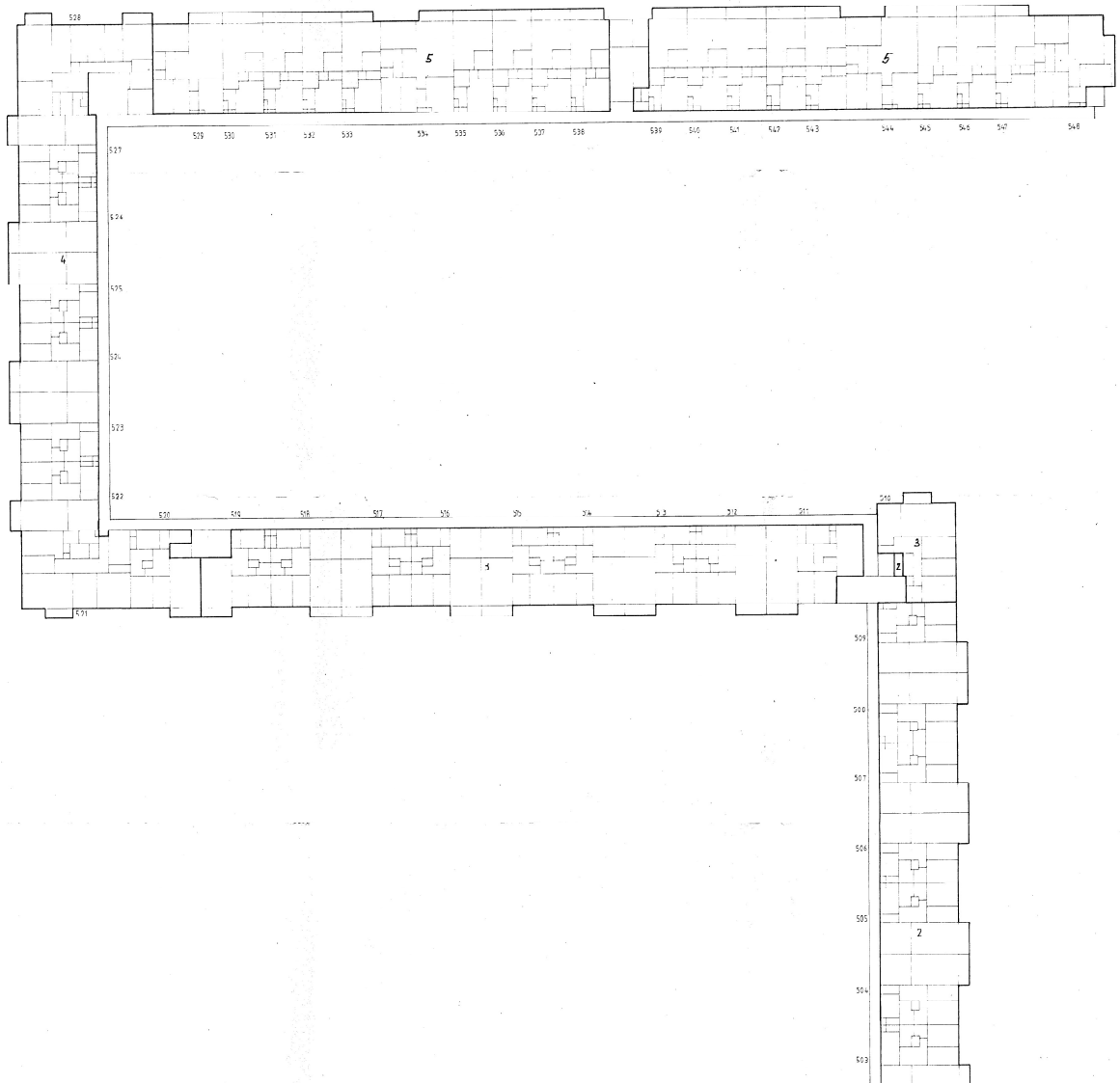



"Ter bevordering van de raadpleegbaarheid van gescande tekeningen,
is deze tekening gesplitst in de op deze overzichtstekening afgebeelde bladen,
waarvan de bladnummers rechtsboven op die bladen zijn vermeld"

bijlage nr:

164085

		3		

3

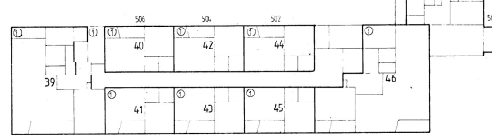

5^e Verdieping 1:200
(Lever inbrenging zie 2^e Verdieping)

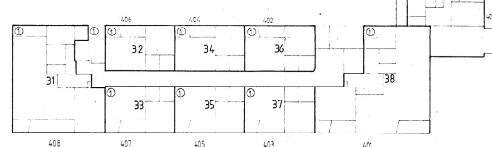
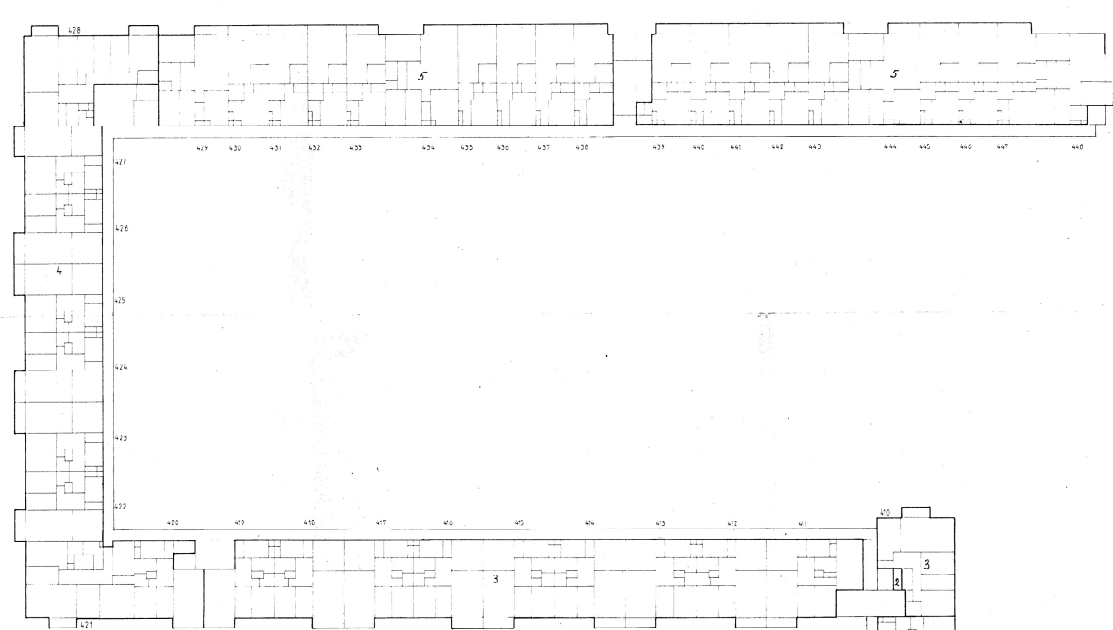

3^e Verdieping 1:200
(Lever inbrenging zie 2^e Verdieping)



"Ter bevordering van de raadpleegbaarheid van gescande tekeningen,
is deze tekening gesplitst in de op deze overzichtstekening afgebeelde bladen,
waarvan de bladnummers rechtsboven op die bladen zijn vermeld"

bijlage nr:

164085

4		

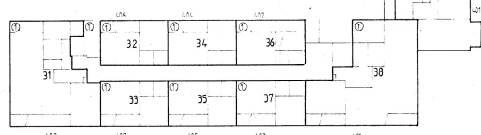

4^e Verdieping 1:200
(voet inbegrip van 2^e verdieping)

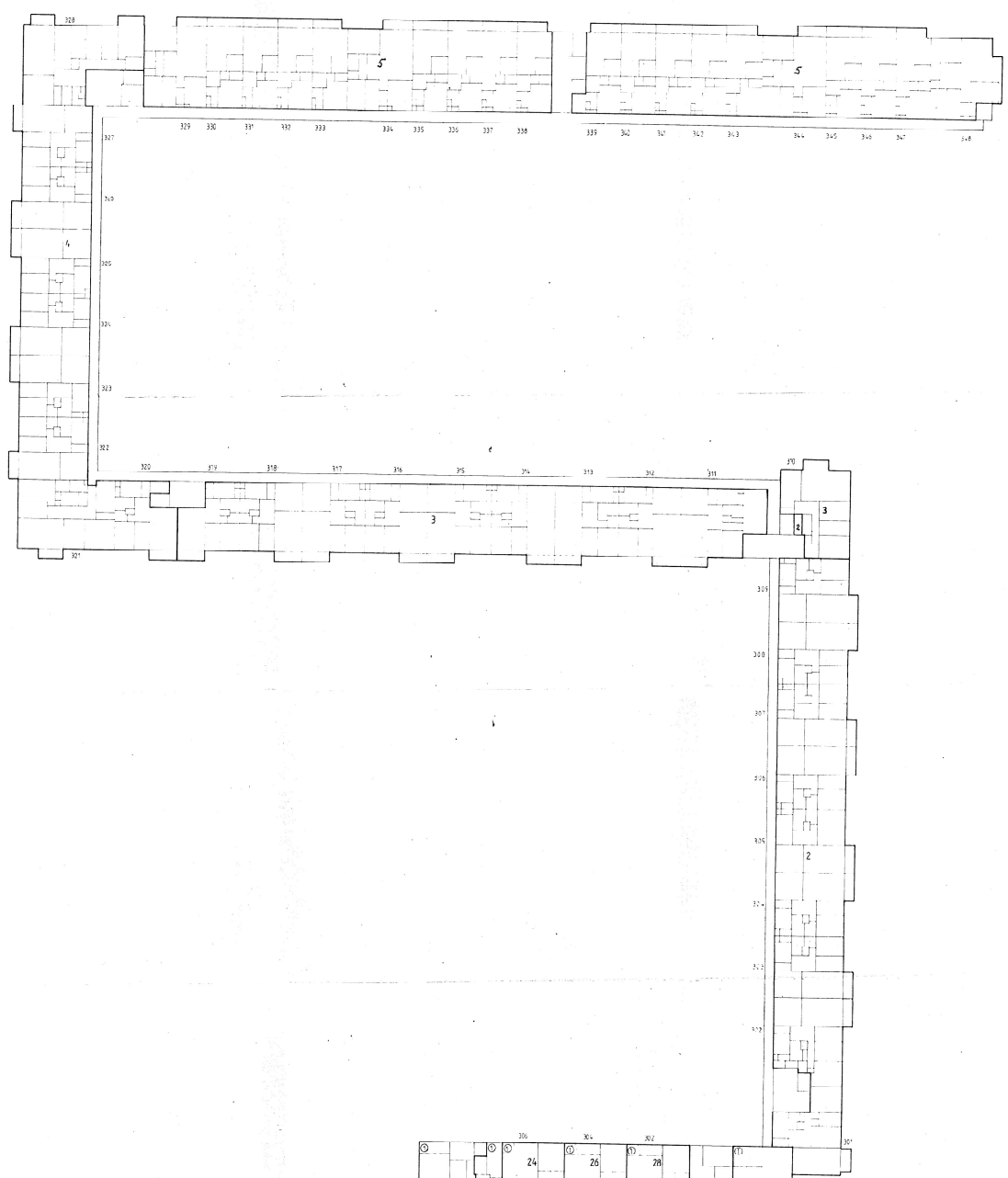

4

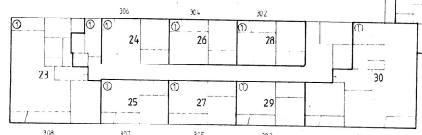

3^e Verdieping 1:200
(voet inbegrip van 2^e verdieping)

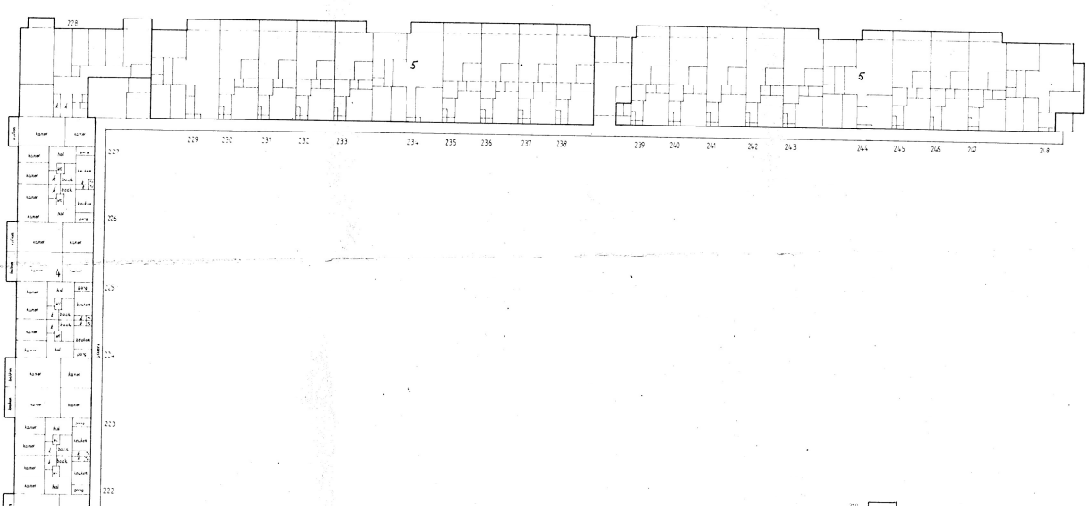



"Ter bevordering van de raadpleegbaarheid van gescande tekeningen,
is deze tekening gesplitst in de op deze overzichtstekening afgebeelde bladen,
waarvan de bladnummers rechtsboven op die bladen zijn vermeld"

bijlage nr:

14085

	5	

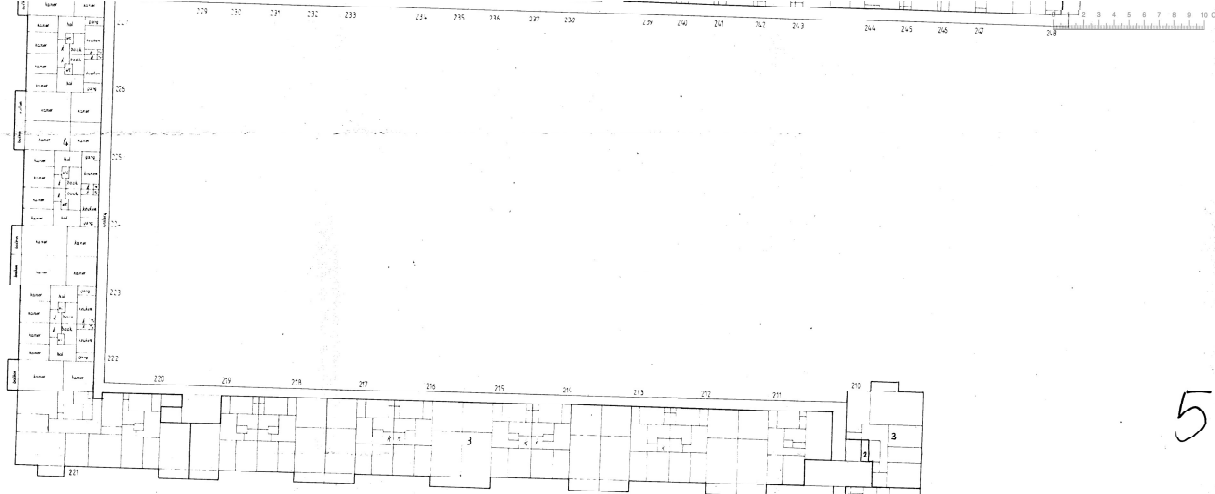

5

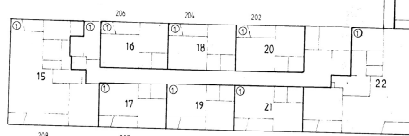

2^{de} verdieping 1900
overloop naar 1^{de} verdieping

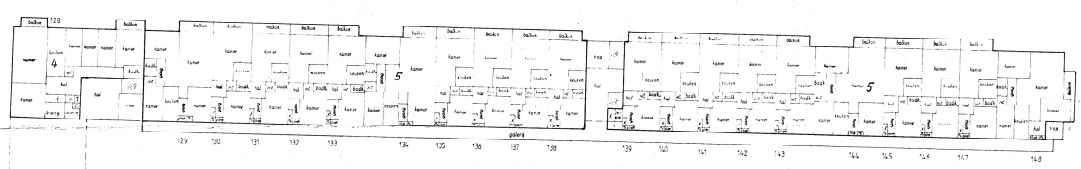

0 1 2 3 4 5 6 7 8 9 10 CM



"Ter bevordering van de raadpleegbaarheid van gescande tekeningen,
is deze tekening gesplitst in de op deze overzichtstekening afgebeelde bladen,
waarvan de bladnummers rechtsboven op die bladen zijn vermeld"

bijlage nr:

14085

	6	

6

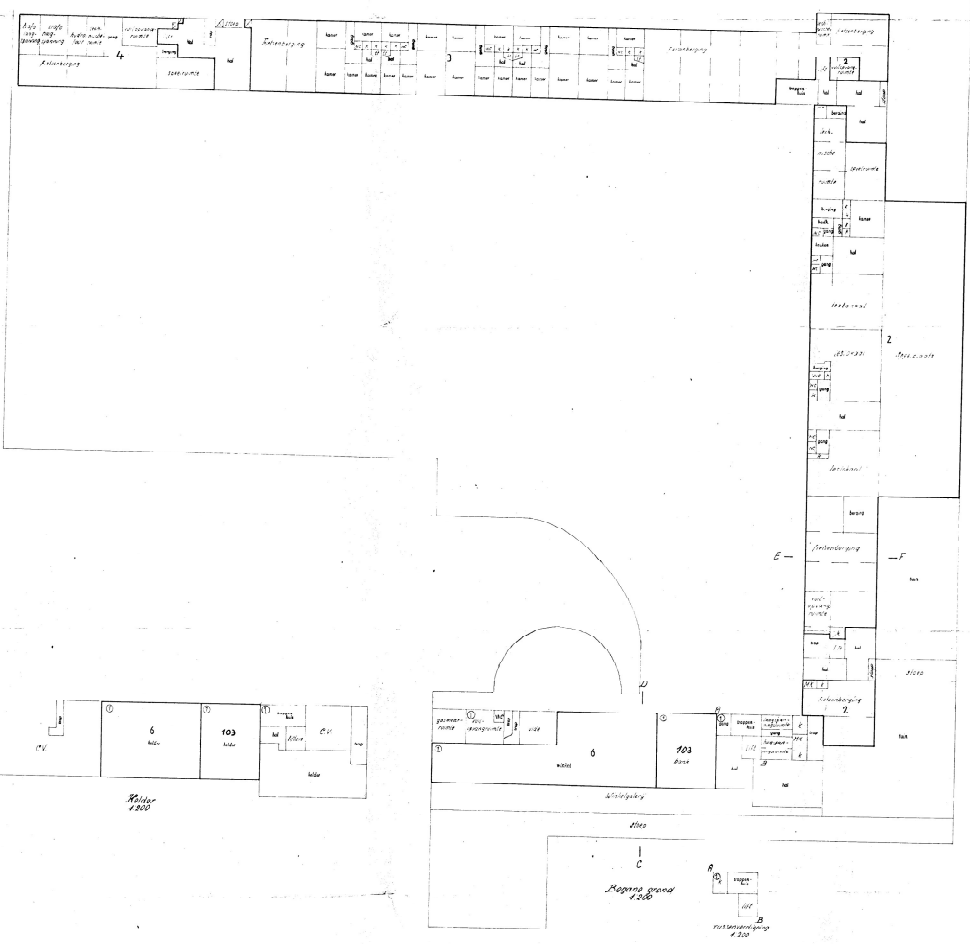
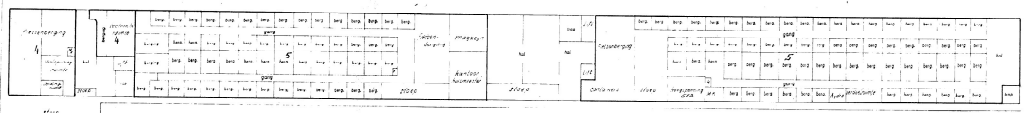
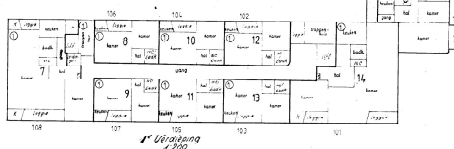

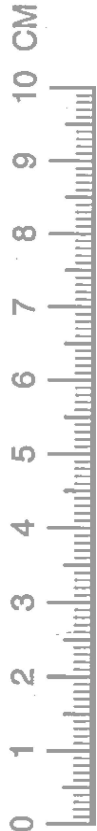

"Ter bevordering van de raadpleegbaarheid van gescande tekeningen,
is deze tekening gesplitst in de op deze overzichtstekening afgebeelde bladen,
waarvan de bladnummers rechtsboven op die bladen zijn vermeld"

bijlage nr:

14085

7		

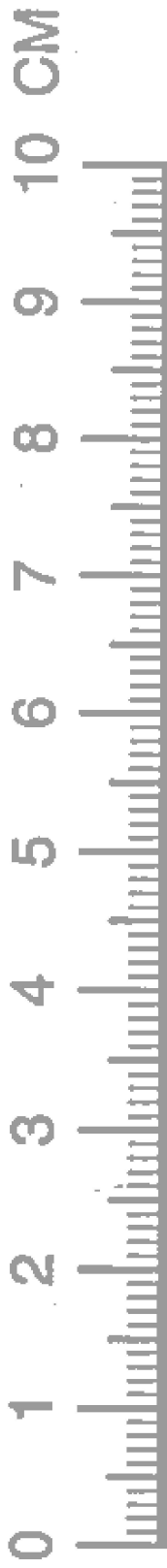

No. 14085

Deering's-Gravenhage

Dese kaart behoort bij het afschrift
in bewaring genomen in deel ~~6637~~ ¹⁶ nr. ~~.....~~ ^{.....}
De Bewaarder,